

心をつなぐJA広報

JA高千穂地区

かるめご

2021
No.332
12
December

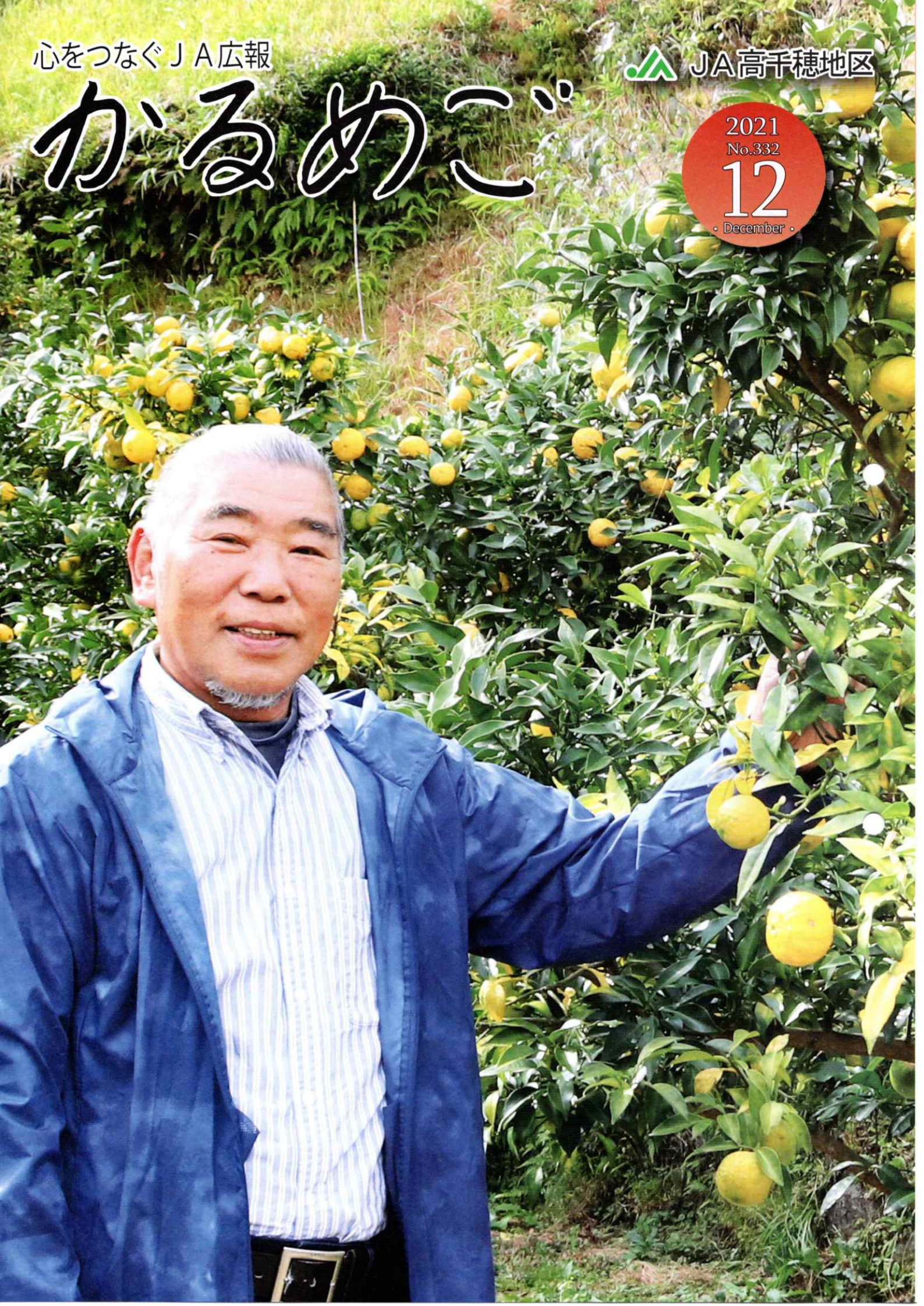



日之影町 大楠
興梠 文雄さん (68)
頼子さん (67)

▲左から父の邦幸さん(92)、文雄さん、頼子さん
母のミナトさん(88)は不在でした



帰郷して就農へ、家族の絆

日之影町大楠地区でゆずを栽培している興梠文雄さんをご紹介します。高校卒業後から定年まで県外で働いていました。その時に父の邦幸さんが農作業中にケガ。これを受けて、退職後は地元での就農を決意しました。今ではゆず栽培を始めて8年目。約40坪で260本を管理しています。父から栽培の知識を学び、少しずつ収量も増えてきました。しかし昨年は台風の影響で木が根元から倒れたり、冬の寒さや風で葉が落ちてしまうなどの被害を受けたそうです。それでも今年は、多い日では20kgコンテナ15ヶースほど出荷します。現在最盛期を迎えており、毎日圃場へ足を運びます。取材日は母のミナトさんは不在でしたが、忙しい時期には家族総出で収穫を行います。また、ゆずはトゲがあるため、果実に傷がついたり、少しの病気で品質が落ちてしまいます。そのため、定期的な剪定や除草、そして予防が大事です。細心の注意をはらいながら毎日ゆずの手入れをしています。そんな興梠さんの楽しみはベースを弾くこと。屋根裏を改装した立派なスタジオルームに驚きました。知人とフォークバンドを組んでおり、近所の人が演奏を聴きに來たり、延岡でステージに立つこともあります。「これを楽しみに農業を頑張っている。これからも品質の良いゆずを育てたい」と笑顔で話してくれました。今後興梠さんご家族の活躍が期待されます。



牡羊座 3/21~4/19

【全体運】大きな前進が見られます。これまでの状況を再確認し、分析を加えましょう。冷静さが成功を導きます
【健康運】慢性的な不調を改善するチャンス。検査吉 【幸運の食べ物】ニンジン

お米学習教室

11月号に引き続き、保育園・小学校のお米学習教室の様子をご紹介します。鎌を使うのが初めての児童が多い中、それを感じさせない慣れた手つきでどんどん刈っていく頼もしい姿が見られました。



▲10月18日 天岩戸保育園



▲10月15日 田原小学校



▲10月26日 宮水小学校



▲10月19日 上野小学校



▲10月13日 高巣野小学校



牡牛座 4/20~5/20

【全体運】気になることが多そうですが、次第に改善へと向かいます。考え過ぎは禁物。時が味方してくれるまで待つて◎
【健康運】無理をせずスローモードでの行動を心掛けて 【幸運の食べ物】八つ頭



双子座 5/21~6/21

【全体運】運勢は活発な動きを見せています。友人や知人からのアドバイスは耳が痛いものが多いようですが、かなり有効です【健康運】むくみに気を付けて。トイレは小まめに 【幸運の食べ物】ゴボウ

Oh!宮崎 大地のチカラ

毎週日曜日、朝8時55分からUMKテレビ宮崎で放送されている『Oh!宮崎 大地のチカラ』で、JA女性部日之影支部助け合い組織スイートピーの活動が紹介されます。日之影町社会福祉協議会とともに開催している『ふれあいいいききサロン』の様子が取り上げられます。放送日は12月26日となっております。ぜひ、ご覧ください。



すこやか史跡めぐりウォーク

JA女性部が、10月29日にすこやか史跡めぐりウォークを行いました。今年は新型コロナウイルスの影響で、本部役員9名の参加でしたが、役場建設課職員の説明を受けながら土呂久鉦山大切坑内を見学し、その歴史を学びました。また、土呂久地区は紅葉の時期を迎えており、色鮮やかな秋景色も楽しみました。

全国JA職員資格認証試験開催

令和3年度全国JA職員資格認証試験が10月23日にゆめゆめプラザTACで行われました。これは、JA職員としての資質向上と自己啓発を目的に、年に一度開催される全国統一の試験です。本年は、JA高千穂地区より45名の職員が受験しました。受験職員は試験までの2週間にわたり、業務終了後に自学自習を行い、熱心に勉強していました。今後も職員の資質向上の為、取り組んでいきます。



蟹座 6/22~7/22

【全体運】整理整頓に力を入れるのは吉兆。大掃除は早めに取り掛かりましょう。予定を入れ過ぎないように心掛けて【健康運】薬の飲み過ぎに注意。処方を守って 【幸運の食べ物】下仁田ネギ



獅子座 7/23～8/22

【全体運】問題が解決へと向かう幸運期。難しく感じても諦めずに前進を。金運も回復。年の瀬は豊かに過ごせそう
【健康運】前半は室内でのけがに気を付けて。後半は快適 【幸運の食べ物】ヤーコン



県域JA構想

県内13JAと連合会を一つのJAとする「県域JA」構想について、11月4日にJA AZMにて組合員代表との意見交換会が開かれ、県内JAの生産者組織や青年部、女性部の代表など約200人が出席しました。中央会から構想の方針等の説明を受け、出席者からは「具体的なメリット、デメリットを示して欲しい」など様々な意見が聞かれました。今後も継続して各JAにおいて座談会等で組合員との意見交換を行っていく予定としています。

体温検知カメラ設置しました!

JA高千穂地区では徹底した新型コロナウイルス感染症対策により皆様の暮らしと農業を支えています。この度、JA共済の『地域・農業活性化事業』の活用により、畜産部・レストラン和・プリエール高千穂に体温検知カメラを設置しました。これからも安心して施設をご利用ください。



畜産部



レストラン和



プリエール

トリックオアトリート!

10月31日はハロウィン! 下川登地区では、それぞれ好きなキャラクターに仮装した子ども達とその保護者が近所を練り歩き、お菓子やジュースをもらっていました。いつもとは違った雰囲気でも大人も子どもも笑顔でハロウィンを楽しみました。



乙女座 8/23～9/22

【全体運】恵みの多い期間です。いらつくこともありますが、あなたの思いやりが状況を緩和。感謝されるでしょう
【健康運】楽しみながらできる運動にツキあり 【幸運の食べ物】ブロッコリー

京都女子中学校 農業体験

修学旅行の一環で、11月4日に京都女子中学校（京都市）の生徒168名が西臼杵3町に来町し、農業体験を行いました。当日は5組に分かれて釜炒り茶作りや椎茸の収穫を体験しました。当日は歓迎セレモニーやJ A生産部会役員による高千穂牛カレーの提供も行われ、大変好評でした。生徒たちは体験しながら地元スタッフらと会話を弾ませている姿も見られ、有意義な一日となりました。



▲黒回 佐藤金一さん圃場（椎茸体験）



▲下野 甲斐雅也さん茶園

～農機自動車課からのお知らせ～



土曜日営業時間について

期 間：12月～2月下旬
時 間：午前中のみ営業



皆さまには大変ご迷惑をお掛けしますが、ご理解をお願いいたします。

中古農機販売中



共立 SRE2326LGT
37,000円(税込)



新ダイワ RM1025-2TD
25,000円(税込)



トラクター クボタ KL270
130万円(税込)

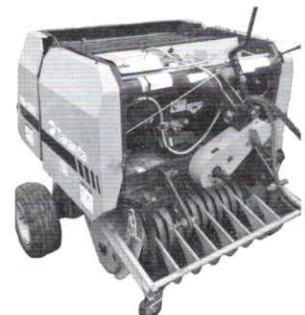

ロールベアラ タカキタ R510 42万円(税込)

【お問合せ】 農機自動車課 0982-72-3165



天秤座 9/23～10/23

【全体運】あまり欲張り過ぎないように。優先順位を付けて計画的に動くこと納得の結果に。「生活の知恵」を大いに活用して
【健康運】食事のメニューはきれいな彩りを意識して 【幸運の食べ物】ユリ根



蠍座 10/24~11/22

【全体運】トラブルは解消へと向かい運勢は穏やかに。心残りのないよう、やりたいことを仕上げましょう。友人との交流が【健康運】頑張り過ぎないように。歯の治療は早めに【幸運の食べ物】ワサビ



エンドウを栽培してみませんか？



エンドウは冷涼な気候を好み、15~20℃が生育適温です。また、低温に強く、幼苗は-7℃の低温に耐えることができるため、今からの時期でも栽培ができます。現在使われていない圃場で『エンドウ』を栽培し出荷してみませんか？(以下、耕種基準)

☆エンドウ

○：播種 -：生育期 ■：収穫

時期	10			11			12			1			2			3			4			5			6		
	上	中	下	上	中	下	上	中	下	上	中	下	上	中	下	上	中	下	上	中	下	上	中	下	上	中	下
作型				○	○																						
主な作業				圃場準備	播種	発芽							土寄せ			追肥	土寄せ	防除	収穫								
													1回目			2回目											

発芽適温 18℃~20℃
 生育適温 15℃~20℃
 10aあたりの播種量...5~7kg
 10aあたりの粗収益...約25万円
 平均単価：約500円/kg
 1人あたりの推奨面積...2~3a

☆スナップエンドウ

○：播種 ...：播種期 -：生育期 ■：収穫

時期	10			11			12			1			2			3			4			5			6		
	上	中	下	上	中	下	上	中	下	上	中	下	上	中	下	上	中	下	上	中	下	上	中	下	上	中	下
作型													○	...	○												
主な作業										圃場準備	播種					追肥	防除	収穫									

10aあたりの播種量...5~7kg
 10aあたりの粗収益...約30万円
 平均単価：約700円/kg
 1人あたりの推奨面積...2~3a

【お問い合わせ】

JA高千穂地区 農産部

0982-73-1305

全国発送 承ります

~お世話になったあの方へ~

お歳暮 2021

冬ギフト

◆表示価格は全て税込みです。
 ◆御用命がございましたら のし紙の添付をいたします。

受付期間
12月13日まで

セット品



①ヒノヒカリ2kg・乾椎茸香信50g
玄米茶200g・トマトカレー1食

2,000円



②ヒノヒカリ2kg・干し筍50g
トマトカレー1食・日向辛子1本
釜炒り茶150g

2,500円



③高級どんこギフト

3,000円

高千穂地区農業協同組合 農産部 <直販販売課>
 宮崎県西臼杵郡高千穂町大字三田井1番地
 TEL: 0982-72-4540 FAX: 0982-72-3101
 営業時間◆8:15~17:15 土日祝日休み
 ご注文はお電話またはFAXにてお願いします。



山羊座 12/22~1/19

【全体運】人気運に恵まれ心温まる出来事の多いとき。あなた自身の親切が周囲をハッピーにすることもしばしば。金運も良好
【健康運】足元に気を付けて。足浴、つぼの刺激が◎ 【幸運の食べ物】ホウレンソウ



新型コロナウイルス感染症に関する 大切なお知らせ

このたびの新型コロナウイルスにより影響を受けられたみなさまに、心よりお見舞い申し上げます。

新型コロナウイルス感染症※1の被患により、入院された場合、

「**疾病による入院**」として、**入院共済金のお支払対象**となります。※2

(医療機関等の事情により、**宿泊施設や自宅等での療養を余儀なくされた場合**も、

所定の証明書をご提出いただくことで**入院共済金のお支払対象**としてお取り扱いします。※2)

また、同感染症の被患により、**万一の場合**※3、災害給付特約、災害死亡割増特約等による

「**災害死亡共済金**」「**災害後遺障害共済金**」等のお支払対象といたします。※2

なお、新型コロナウイルスにより影響を受けられたご契約者様に対して、

共済掛金の払込猶予期間の延長等、特別な取扱いを実施しております。

詳しくは、お近くのJAまでお問い合わせください。

※1、新型コロナウイルス感染症を指定感染症として定める等の政令（令和2年政令第11号）第1条に定める新型コロナウイルス感染症をいいます。以下同じ

※2、ご契約ごとに定められている所定の条件を満たす必要があります。

※3、「万一の場合」とは、死亡・所定の第1級後遺障害の状態に該当する場合のことで。

新登場!

契約者限定

Webマイページ

24時間365日、いつでも
スマートフォンやパソコンから
アクセスが可能!

携帯電話番号やご家族連絡先の
登録で、お手続きのご連絡を
迅速かつ確実に!

「もっと身近で、もっと便利で、もっと安心・満足いただける」JA共済でありたい。
みなさまとつながり、お一人おひとりに寄り添ったサービスをお届けしたい。
そういった思いから生まれた新たなサービスが「Webマイページ」です。

住所・電話番号の
変更がWeb上
のお手続きで完結!
※お手続きの範囲は順次拡大!

ご契約内容の確認が
かんたんに!

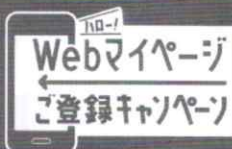

「Webマイページの登録をするだけで」
抽選 **2,400** 名様
豪華賞品が当たる!

対象期間 2021年4月16日~2022年3月31日

詳しくはお近くのJAにお問い合わせください。

※当選者の発表は賞品の発送、お届けをもってかえさせていただきます。

▼ご応募はこちらから▼

キャンペーンについて：お近くのJAにお問い合わせください。抽選について：厳正なる抽選のうえ、当選者を決定いたします。
※ご提供いただいた個人情報はJAおよびJA共済連の事業および各種サービスのご提供・ご案内・充実等の目的以外には利用いたしません。また、JA共済は「個人情報保護方針」を定め、個人情報の保護に努めております。※当選の権利を他人に譲渡したり、金品に交換することはできません。当キャンペーンの当選者は、JA共済連が同時期に実施する他のキャンペーンで当選できない場合があります。通信料はご利用者さまのご負担となります。Webマイページは、一定の登録条件があるため、一部の方はご利用いただけません。JA共済アプリは、スマートフォン向けのアプリのため、フィーチャーフォンの場合はご利用いただけません。また、お使いのスマートフォンの機種・設定等によってはご利用いただけません。



※ 抽 4 5 6 0 1



水瓶座 1/20~2/18

【全体運】一言多いのは失敗のもと。協調性を見せると良い方向にまとまっていきます。分からないことはネットで検索
【健康運】目の周りを温めるなど、疲れ目のケアを 【幸運の食べ物】カリフラワー



おくやみ



10月にプリエール高千穂にてご葬儀が執り行われました。
故人のご遺徳をしのび、謹んでお悔やみ申し上げます。

故人			年齢	住所			喪主		
田崎	力男	様	90	高千穂町	上野	玄武	田崎	重喜	
甲斐	アサエ	様	99	高千穂町	上野	須崎	甲斐	光男	
田上	一安	様	91	高千穂町	河内	東町	田上	公彦	
椎葉	九州男	様	90	高千穂町	三田井	神殿	椎葉	スミ子	
富高	ユキエ	様	94	高千穂町	田原	高岩	富高	健一郎	
佐藤	美德	様	71	高千穂町	下野	下野西	平	真弓	
戸高	博貴	様	71	高千穂町	上野	平底	戸高	裕司	
興梠	光徳	様	78	高千穂町	三田井	町区	興梠	喜好	
甲斐	楠雄	様	87	高千穂町	上岩戸	日向	甲斐	貴明	
興梠	初	様	83	高千穂町	三田井	浅ヶ部	興梠	典子	
後藤	アキミ	様	98	高千穂町	三田井	三田井東	後藤	豊和	
陳内	英一	様	95	高千穂町	三田井	町区	陳内	安幸	
甲斐	久恵	様	79	日之影町	岩井川	松の木	甲斐	幸男	
甲斐	ササエ	様	94	日之影町	七折	新町	甲斐	和弘	
谷川	シゲミ	様	84	日之影町	七折	平底	谷川	鎮夫	
一水	利博	様	71	日之影町	七折	一の水	一水	克代	
戸高	マツエ	様	99	日之影町	分城	興地	戸高	信雄	
甲斐	シゲ子	様	93	五ヶ瀬町	三ヶ所	赤谷	甲斐	利武	
佐伯	シヅヨ	様	99	五ヶ瀬町	桑野内	北の迫	佐伯	光男	
那須	勇	様	82	五ヶ瀬町	三ヶ所	一の瀬	那須	久員	

承諾頂きました方々の掲載となりますので、ご了承下さい。(年齢は満年齢、喪主の方は敬称を略させていただきます)



プリエール高千穂だより

人形供養祭にあたり 11月15日(月)から30日(火)までの16日間各方面よりお預かり
させていただき誠にありがとうございました。

12月にプリエール高千穂 式場にてご供養させていただきます。

プリエール高千穂 社員一同

藤本係長、最優秀賞に輝く

令和3年度JAグループ宮崎 営農指導員推進大会が10月25日にJA AZMで開催
されました。優良事例発表において、当JAの営農指導員、藤本知大係長が『新規品目り



んどうの産地化に向けた取り組み』について
発表し、見事最優秀賞に輝きました。これを受
けて、佐藤友則組合長は「日頃の業務で培
ってきた経験と知識を存分に発揮した成果だ
と思います。九州大会でもぜひ頑張っていた
だきたい」と激励の言葉を送りました。今後
藤本係長は12月1日に佐賀県で開催される九
州地区JA営農指導員体験交流集会へ宮崎県
代表として参加します。

西白杵の姓氏 八八―⑤藤木氏



鞍岡清原氏の家紋は「抱き苜蓿」紋、ミヨウガという響きが神仏の加護を意味する冥加に通じて縁起が良いとされた、日本の十大家紋の一つである。

鞍岡清原氏の家紋は「抱き苜蓿」紋、ミヨウガという響きが神仏の加護を意味する冥加に通じて縁起が良いとされた、日本の十大家紋の一つである。

椎葉路を塞（ふさ）ぐように立ちただかる異形の様相をした冠嶽に、古代の人は畏（おそ）れ、そこに神のパワーを感じたのではあるまいか、そこから鞍岡がはじまった。



闇添加美神（くらおかみのかみ）は、1,100年以上前に鞍岡に祀られていた

今は小高い丘に石段と石灯籠二つを残し、頂上には天神と思しき夫婦神を祀る一宇が文徳天皇の天安元年（八五五）に国は違えども肥後国曾男神として、正五位下の神階を授かった闇添加美神（くらおかみのかみ）今は鞍岡祇園神社の元宮の址である。

古事記、日本書紀によれば、伊弉諾尊（イザナギ）が伊弉冉尊（イザナミ）の死の原因となった火之加具土神（ヒノカグツチノカミ）を十拳（トツカ）の剣で殺したとき、剣に溜まった血が指の間からこぼれたときに生まれた神である。

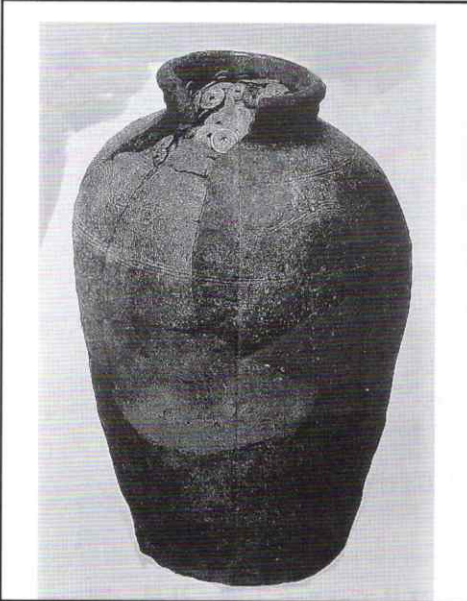

古我牟礼の清原氏の畑で古銭7,700枚出土

古我牟礼の地名は、地名辞典によれば古い時代に、人が群れるほどの集落の場所を言うとか、現在の古我牟礼は数軒程度の山村だが中世の頃までは鞍岡の中心地であったようだ。

元弘3年(1333)菊池武時は阿蘇氏兄弟とともに北条幕府の博多の鎮西探題を急襲するも味方の裏切りで敗れ残党は鞍岡に逃げ込んだ。それを追って北条方の規矩高政が鞍岡山中に攻め入り菊池、阿蘇の残党多くを討取る。俗に言う鞍岡合戦である。二度目は南北朝時代の菊池武敏と阿蘇惟直の南朝方と足利尊氏等北朝との多々良川合戦等で敗れた南朝方が再度逃げ込む。二度の合戦で逃げ込んだ場所は口伝から鞍岡の荒谷城と推定される。三度目が阿蘇家兄弟の争いで、この時弟阿蘇惟豊を支援し大宮司に戻したのが鞍岡祇園神社の祠官甲斐大和守親宣である。親宣はこれら数度の鞍岡合戦から備蓄銭(リタ銭)の重要性を感じていたのかもしれない。

文責 安在一夫

闇(クラ)とは山の暗くなった谷間の地形を表す言葉で、「添加美」とは蛇籠(おかみ)とも書き水中に住まう龍蛇の姿をし、雨や雪のような降水現象を支配する神である。目前の異相の冠嶽と大河五箇瀬川の源流と川向の妙見の大量の湧水の不思議さを見てこの地こそ神の住まいに相応しいものとしたのであろう。後に背後の冠嶽の名称を取り入れ仁和三年(八八六)後に祇園神社に習合され「冠八面大明神」とよんだ。

その頃京都に八坂神社、牛頭天王、祇園寺などが合体して祇園神社が創建された、さらに蘇民将来、巨丹将来他幾つかの信仰が合体して祇園神社が生まれた。

鞍岡祇園神社の社伝では貞観十一年(八六九)に山城国八坂郷の祇園神社を勧請して鞍岡祇園神社が誕生した。その場所が何処であるかは判明してないが初期の場所は地名からして古我牟礼であったのではないかと推測する。冠八面大明神は八龍王水神、あるいは素戔嗚(スサノオ)と習合され八岐大蛇(ヤマタノオロチ)として祇園社の撰社の一つとしてお祀りされている。

クロスワードパズル

パズル?頭の体操
出題●ニコリ

Q. 二重マスの文字をA~Eの順に並べて
できる言葉はなんですか?

21 19 17 15 13 11 9 7 5 4 3 2 1

一年の終わり。年のー
広葉樹の落ち葉を発酵させて
作ることも
農機具などをしまっておく建
物
定期貯金がーを迎えた
家事をする際に着ける前掛け
家を建てるときに神主さんを
招いてする儀式
スプリングとも呼ばれる部品
酒よりお菓子の方が好きです
無地のものには付いていませ
ん
おーの家に回覧板を回した
食べ過ぎると手が黄色くなる
かも?
大みそかの空に響く除夜のー
|
プラスでもマイナスでもない
ことを示す数字

ヨコのカギ

23 22 20 18 16 14 12 10 8 7 6 3 1

石川県を代表する色絵磁器
といえー焼
出生届を出すまでに決めま
す
花などで作るハワイの首飾
り
ホップ・ステップ・ー
炭を入れて使う暖房器具
kg、kmのk
はがきを買ってきてー状
を書いた
弓に矢をつがえて狙うもの
ソーセージの一種。薄切り
にしたものがピザのトッピ
ングにも使われます
サンタクロースのそりを引
きます
木枯らしも風(おろし)も
これ
原価に利益や経費を盛り込
んで付けます
まきをくべて使う暖房器具。
ペチカはロシア風のこれです

タテのカギ

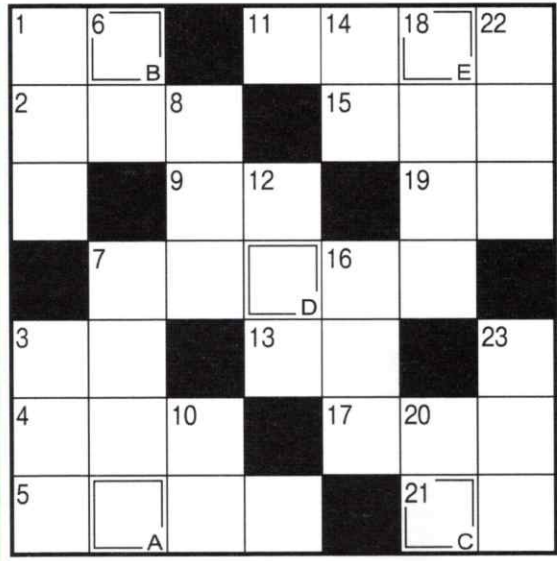

前号の答え

1	サ	5	ツ	7	マ	イ	13	モ	20	ブ
2	カ	リ	ン	14	リ	ボ	17	ン	カ	
	ナ		ネ	8	ツ	18	ウ	カ		
		6	サン	11	バ	15	イ	ズ		
3	ワ	イ		12	サ	チ		21	サ	
4	カ	フ	9	ク		16	ヨ	19	ア	ケ
5	メ		10	サ	ト	ウ	キ	ビ		

A B C D E
カンツバキ
でした。

応募方法
正解者の中から、抽選で5名様に「高千穂牛レストラン和」及び「JA高千穂地区ミートセンター」の商品券を贈呈致します。次の要領でご応募ください。
今月号の感想や提案など、ご意見をお聞かせください。
※締切り：12月10日の消印まで有効

〒882-1101

高千穂町
大字三田井1番地
JA高千穂地区
総合企画課行

《答》

住所・氏名
年齢・職業
電話番号
今月号の感想,
JAへのご意見,
地域の話 等

切手

★抽選の結果、次の方に商品券をお贈りしました。

高千穂町押方	戸高	浩徳	様
高千穂町岩戸	中尾	節子	様
高千穂町向山	飯干	絹江	様
日之影町七折	佐藤	安生	様
五ヶ瀬町三ヶ所	原野	美保子	様

天 気の良い日が続き、洗濯・布団干しには

実 リの秋、収穫の秋、米じのも終わり一段落し早いもので令和3年もあと2ヶ月。また一つ年をとる。「コロナも終息して、良い年を迎えられると良いなあ。」

五ヶ瀬町Gさん40歳

天 岩戸東宮に新しい鳥居が完成しました。五穀豊穣をお祈りし、自我も豊作であるように！町民の皆さん一度見に来て下さい。

高千穂町Sさん70歳

管 内の小学生のお米学習の様子を見て一生懸命頑張っている！手刈りやコンバインの体験いいですね。先日我が家の掛け干し稲の収穫も終わりホッとしています。台風も来なくて良かったです。俵数は少なかったけれど・・・後子どもたちに新米を送ろうと思えます。

高千穂町Tさん62歳

読者の部屋

編集後記

急にぐつと寒くなりましたね。秋が一瞬で走り去ってしまったような気がします。私は毎日こたつでみかんを食べる至福の時間を過ごしております。皆さま体調を崩されませんように、そして火の用心で冬本番を乗り越えましょう！

(美)

ひ 孫も保育園で稲刈りをしたそうです。美味しいお米の有難さ。農家の皆様に感謝して頂いております。頑張ってください。

高千穂町Nさん81歳

今 年も終わりに近づきましたね。そろそろ年賀状も買わなければ・・・残りの日々を大事に過ごしたいと思っています。

高千穂町Hさん79歳

先月号のパズル応募はがきから掲載しました。

良いのですが、雨が少ないのも心配です。むねぎが毎年不作ですが、今年植えたのがよく育つ様祈ります。いつもかめるめ楽しく読んでいます。

高千穂町Oさん71歳

第63回 宮崎県畜産共進会

第63回宮崎県畜産共進会肉牛枝肉の部が、10月26日ミヤチク高崎工場にて開催されました。宮崎県内より肥育牛100頭が出品されレベルが高い共進会となり、JA高千穂地区より5頭が出品されました。惜しくも入賞とはなりませんでしたが、出品団体別ではA5等級率100%であり高千穂牛のレベルの高さを証明できた共進会でした。その後のセリでは江藤賢二さんの出品牛をミートセンターが落札いたしました。ぜひご賞味ください。

出品者	等級	枝肉重量	BMS	父	母の父
江藤 賢二	A5	549.6	12	耕富士	秀正実
工藤 明信	A5	540.8	12	耕富士	秀菊安
興梠 哲法	A5	557.3	12	神照栄	耕富士
佐藤 孝輔	A5	579.1	11	耕富士	美穂国
桐木 真貴子	A5	536.9	10	満天白清	忠高盛

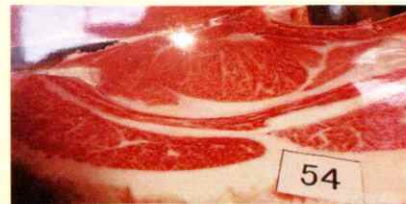

江藤賢二さん出品枝肉

共進会牛販売中

ミートセンター販売価格一覧(税込)		
ヒレスステーキ用	100g	2,200円
サーロインステーキ用	100g	1,800円
ロース焼肉・スライス	100g	1,800円
肩ロース焼肉・スライス	100g	1,800円
上カルビ焼肉	100g	1,800円
カルビ焼肉	100g	1,200円
モモ焼肉・スライス	100g	1,200円
バラ焼肉・スライス	100g	1,200円

※売り切れ次第終了となります。先着順にお切りしますので、ご了承ください。希少部位などありますので、ご予約をお勧めします。

お歳暮承り中

本年お世話になった方へ
高千穂牛を送りませんか？



西臼杵在住の方限定

今だけ送料・箱代等無料
商品代金のみでOK



※12月初旬には終了予定ですので
お早めに！

高千穂牛レストラン和

～忘年会・新年会～
ご予約承り中

(焼肉)
(すき焼き) + **飲み放題**
(しゃぶしゃぶ)

ご予約・詳細はお電話にてお問い合わせください。

営業時間【ランチ】 11:00～14:30 (LO14:00)

【ディナー】 17:00～21:00 (LO20:30)

ミートセンター ☎ 73-1129

レストラン和 ☎ 73-1109

