

心をつなぐ JA 広報

JA 高千穂地区

# かるめご

2021  
No.331  
11  
November





ふるさとのかおり

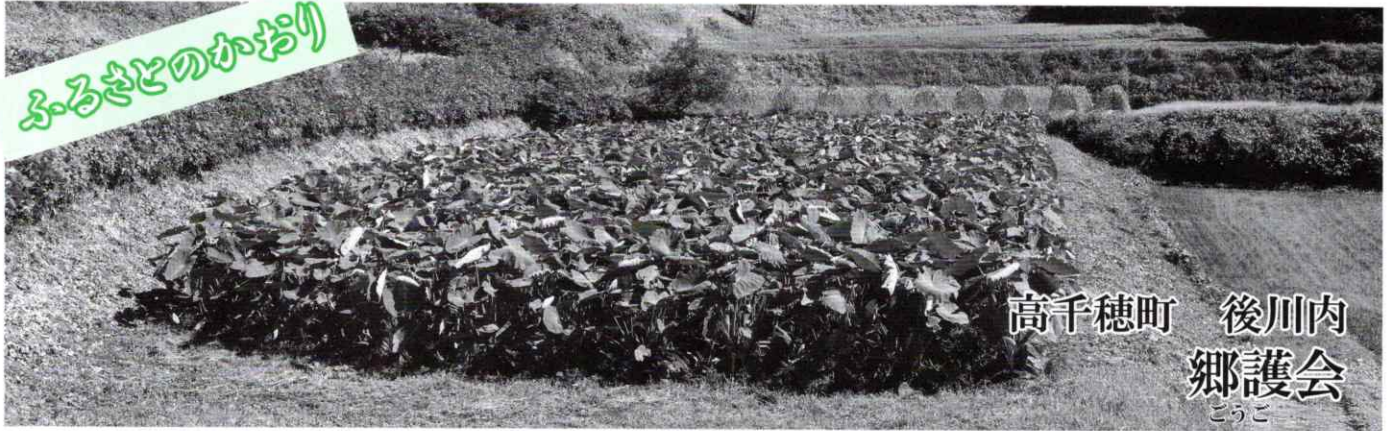

高千穂町 後川内  
郷護会  
こうご



甲斐 敬人さん



佐藤 光成さん



佐藤 清二さん



馬原 邦臣さん



尾賀 徳光さん



佐藤 実雄さん



佐藤 哲伸さん



佐藤 一郎さん



甲斐 清孝さん



佐藤 守さん



佐藤 美一さん



馬原 一彦さん



伊藤 利行さん



権藤 重徳さん



## 里を守りたい

高千穂町後川内地区でさといもを栽培している、郷護会の皆さんをご紹介します。さといも栽培を始めて7年目。現在は14名の会員で約5㍎の面積を管理しています。会長の佐藤哲伸さんにお話を伺いました。栽培のきっかけは、高齢化に伴い増加していく耕作放棄地を活用して、地区の景観を良くしていきたいと始めました。4月に植付けをし、11月から収穫最盛期を迎えるさといも。近年、県内では疫病のまん延による被害が心配されており、定期的な防除と除草が重要です。普段は、平日に仕事をしている方が多いので主に週末に作業を行います。

一番大変なのは収穫・選別の作業とのこと。収穫時期になると会員の奥様方も総出で作業されるそうです。圃場には、私の背丈程もある活き活きとした株が広がっており、収穫の時を待っていました。

また、郷護会ではこの他に、地域周辺の道路や公民館の除草作業などを精力的に行っており、「土地を守る活動を幅広く行っていきたい」と話してくれました。

最後にこれからの事を伺うと、「元気が続く限り活動を続けていきたい。コロナ禍の影響で昨年からは作付面積を減らしているので、少しずつでも拡大して新しい品目にも挑戦したい」とのこと。今後も、郷護会の皆さんの活躍が期待されます。





## お米学習教室

管内の小学校で、お米学習教室による稲刈りが始まりました。JA青年部や保護者、地域の方々の協力の下、子ども達の農業に対する理解を深めてもらい、食料の大切さを学んでもらおうと毎年取り組まれています。10月4日に三ヶ所小学校から始まり、子どもたちは指導を受けながら、手刈りやコンバインを使って稲刈りをしました。今後各小学校で、脱穀や実食会を行なう予定です。



▲10月4日 三ヶ所小学校



▲10月8日 高千穂小学校



▲10月8日 押方小学校



## 収穫の秋 玄米検査始まる

普通期米の収穫に伴い、9月28日より戸の口集荷場で玄米検査が始まりました。検査は、玄米の水分量や粒張、未熟粒や被害粒の混入具合を目視や補助器具を使用して確認し、等級を判別していきます。高千穂米ブランド確立のために、公正・厳格な検査に務めます。







双子座 5/21~6/21

【全体運】見直し、点検は少し神経質かな?と思うくらい丁寧に。慎重さが好結果に結び付きます。伝統工芸品にツキ  
【健康運】何でもやり過ぎは禁物。運動も食事もほどほどに 【幸運の食べ物】レンコン

# プレ全共 グランドチャンピオン

## 高千穂町河内 林 秋廣さん 『ただふく6の3』号 『ただふく63の6』号

第12回全国和牛能力共進会 宮崎県出品対策共進会が、10月7日に新富町の児湯地域家畜市場で開催されました。西臼杵管内からは代表牛10頭が出場し、全頭優等賞受賞と2部門で優等賞首席を獲得しました。また、最高位となるグランドチャンピオンに林秋廣さん出品の『ただふく6の3号』と『ただふく63の6号』が決定しました。今回の結果を受け、来年開催される全国和牛能力共進会鹿児島大会に向けて大きな弾みとなりました。

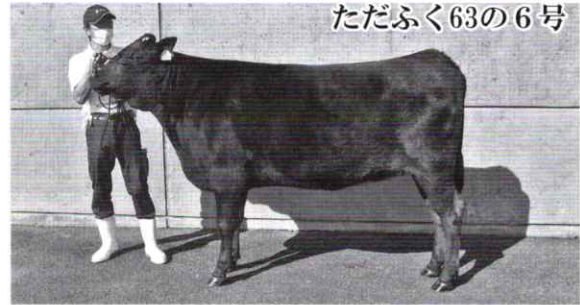

### 第1区 繁殖雌牛群 2産以上

受賞	名号	年齢	生年月日	父	母の父	母の祖父	氏名	地区
優等賞首席	たかひめ9の9	4歳	H29.07.07	耕富士	福桜	祖母錦	井植 計二	日之影
優等賞首席	第8いちこの28	4歳	H28.12.20	耕富士	福之国	福桜	佐藤 悟	上野
優等賞首席	ふじ7の2の4	6歳	H28.04.09	耕富士	美穂国	忠富士	渡辺 浩孝	岩戸

### 第2区 高等登録群 高等登録の母牛と娘牛

受賞	名号	年齢	生年月日	父	母の父	母の祖父	氏名	地区
優等賞首席	ただふく6の3	9歳	H24.04.10	福之国	忠富士	平茂勝	林 秋廣	田原
優等賞首席	ただふく63の6	2歳	R01.06.13	美穂国	福之国	忠富士	林 秋廣	田原

### 第3区 若雌の1 (総合評価群種雄牛の産子) 14ヶ月以上24ヶ月未満

受賞	名号	月齢	生年月日	父	母の父	母の祖父	氏名	地区
優等賞4席	つるさくら	17ヶ月	R02.05.04	満天白清	忠富士	隆桜	興梶 友成	上野
優等賞5席	こくばる220	20ヶ月	R02.02.02	満天白清	忠富士	安平	田崎 治	高千穂
優等賞6席	はなの3	18ヶ月	R02.03.11	満天白清	美穂国	福之国	佐藤 勝也	高千穂

### 第4区 若雌の2 14ヶ月以上20ヶ月未満

受賞	名号	月齢	生年月日	父	母の父	母の祖父	氏名	地区
優等賞2席	ただふく65の5	19ヶ月	R02.02.24	耕富士	美穂国	忠富士	林 秋廣	田原
優等賞6席	みひろひめ	16ヶ月	R02.06.06	耕富士	勝平正	美穂国	松本 功	日之影



蟹座 6/22~7/22

【全体運】困っていたことがスムーズに進みだし、ほっと一息。追い風に恵まれます。懸案事項にも積極的に取り組んで  
【健康運】体力アップのチャンス。筋トレにツキ 【幸運の食べ物】サツマイモ





獅子座 7/23~8/22

【全体運】今、つまづきを感じていても下旬には解消の兆しが見えています。焦らずじっくり取り組んで。家族の意見も参考に  
【健康運】質の良い睡眠は健康の源。寝具にこだわって 【幸運の食べ物】シイタケ

# 照日向 県種雄牛 歴代1位!

高千穂町田原の池田良さんが生産された県種雄牛『照日向』号が産肉能力を調べる現場後代検定で去勢11頭のサシの度合いを示す、BMS平均が県歴代1位となる10.7を記録しました。また11頭全てが最高ランクの5等級であり高く評価されました。

照日向は県で共用された種雄牛が複数世代にわたって交配し造成され、県を代表する種雄牛となることが期待されます。

※照日向（奥日向×福桜×日向国×上福）



No.	名号	父名	母父名	母祖父名	出荷体重	枝肉重量	ロース芯	バラ厚	サシ	等級
1	耕美 94	照日向	耕富士	義美福	909	619.4	97	9.8	12	A5
2	照太郎	照日向	忠富士	福之国	786	487.5	61	8.1	8	A5
3	絆 14	照日向	秀菊安	忠富士	710	470.0	73	7.2	10	A5
4	日向	照日向	美穂国	忠富士	859	563.6	81	10.1	12	A5
5	福福	照日向	富久竜	美穂国	817	527.2	90	7.9	12	A5
6	初竹	照日向	美穂国	勝平正	726	477.8	79	7.3	11	A5
7	照福姫	照日向	秀菊安	福之国	752	513.2	88	9.3	12	A5
8	正治	照日向	美穂国	忠富士	731	462.3	69	7.6	9	A5
9	清日向	照日向	真華盛	忠富士	765	507.8	54	8.6	9	A5
10	照初福	照日向	耕富士	美穂国	746	511.2	87	9.1	12	A5
11	青樹 2	照日向	耕富士	美穂国	732	475.8	78	8.0	11	A5

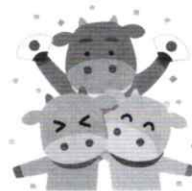
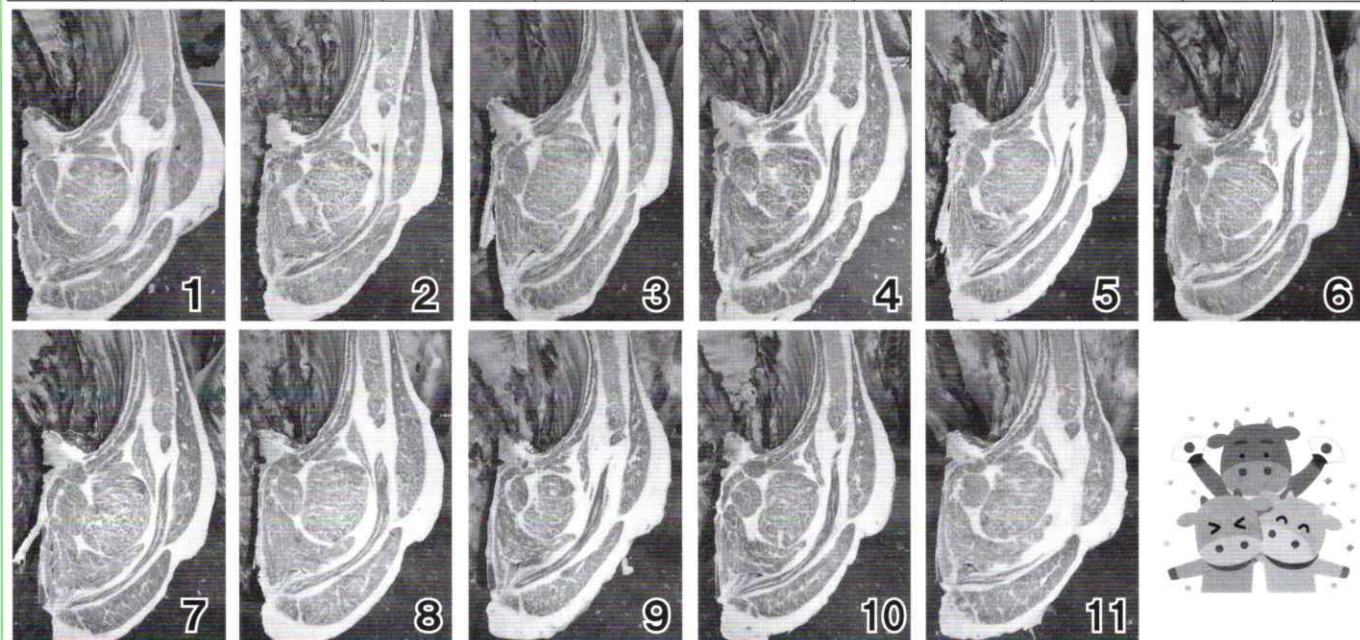

乙女座 8/23 ~ 9/22

【全体運】友人とのおしゃべりでストレス解消。連絡を取り合えば好情報も入手できます。旅行の計画を立てるのも吉  
【健康運】トレーニングはご褒美とセットで。遊び心が大切 【幸運の食べ物】カボチャ





グランドチャンピオン

高千穂町上野 馬崎太志さん

『はらしらきよ』号

第180回畜産共進会

第180回J A高千穂地区畜産共進会が、9月8日に畜産部家畜市場で開かれました。各地区の予選を勝ち抜いた48頭の中から、高千穂町上野の馬崎太志さんの「はらしらきよ」号が見事栄冠を手にしました。「はらしらきよ」号は、発育良好で体積感も十分。輪郭鮮明で均称のとれた雌牛で、品位に富むと評価されました。団体優勝は上野地区でした。

順	号名	父	母の父	母の祖父	地区	生産者名	日令	体重(kg)	価格	購買地区
1	はらしらきよ	満天白清	耕富士	福之國	上野	馬崎 太志	277	302	1,162,700	郡外
2	あきこ	耕富士	美徳国	福之國	高千穂	佐藤 勝也	253	291	759,000	評価
3	みこと	耕富士	美徳国	忠富士	上野	佐藤 隆徳	294	335	1,335,400	郡外
4	つらら	耕富士	秀正実	勝平正	田原	林 隆三	256	301	759,000	評価
5	みさき	耕富士	秀正実	福桜	岩戸	興梠 達彦	302	306	1,139,600	郡外
6	さふらん	耕富士	美徳国	福之國	岩戸	工藤 和也	287	332	1,126,400	郡外
7	さゆみ1	梅福久	秀正実	忠富士	五ヶ瀬	吉村 元明	287	324	900,900	五ヶ瀬
8	もみじの2	耕富士	美徳国	勝平正	日之影	工藤 強喜	289	309	814,000	評価
9	ももか	耕富士	福桜	上福	田原	立本 博	288	343	759,000	評価
10	りこ	耕富士	安重守	福之國	田原	河内 誠	249	280	913,000	田原
11	ふじざくら	耕富士	美徳国	秀正実	上野	興梠 哲法	313	315	1,325,500	郡外
12	みまひめ	勝美利	美徳国	勝平正	高千穂	陳内 均	274	303	997,700	五ヶ瀬
13	ふくたまの25	秀正実	耕富士	福之國	上野	田辺 貴紀	256	294	759,000	評価

◎父別頭数 耕富士 - 32頭 満天白清 - 4頭 秀正実 - 3頭 勝美利 - 3頭 勝光美 - 3頭  
宗守富士 - 1頭 梅福久 - 1頭 和美安 - 1頭



子牛セリ市結果

(9月22日・23日)

2日間総合支所別成績表(税込価格)

地区	性	頭数	最高価格	生産者名	平均価格
高千穂	雌	30	1,080,200	安在 弘幸	666,160
	去勢	57	925,100	藤野 侑男	756,414
	計	87	1,080,200		725,292
岩戸	雌	45	1,139,600	興梠 達彦	721,087
	去勢	56	938,300	興梠 康則	781,216
	計	101	1,139,600		754,426
田原	雌	47	1,343,100	林 秋廣	715,889
	去勢	45	962,500	佐藤 久寿	805,542
	計	92	1,343,100		759,741
上野	雌	37	1,335,400	佐藤 隆徳	709,976
	去勢	51	963,600	田辺 貴紀	787,988
	計	88	1,335,400		755,188
日之影	雌	41	1,106,600	甲斐 耕一郎	678,593
	去勢	43	992,200	三浦 博文	786,551
	計	84	1,106,600		733,857
五ヶ瀬	雌	31	1,824,900	甲斐 大樹	809,848
	去勢	42	948,200	飯干 顕臣	793,126
	計	73	1,824,900		800,227
合計	雌	231	1,824,900	甲斐 大樹	715,486
	去勢	294	992,200	三浦 博文	783,787
	計	525	1,824,900		753,735

9月セリ市は、上場頭数525頭総平均価格753,735円(税込)、雌牛が231頭 平均価格715,486円、去勢牛294頭 平均価格783,787円でした。前回との比較では、合計で49,000円高、前年同期との比較では42,000円高の結果でした。種雄牛別成績で、平均価格を上回ったものは、雌牛が耕富士816,000円(82頭)、宗守富士855,000円(2頭)、神照栄771,000円(1頭)。去勢牛では、耕富士845,000円(108頭)、真華盛867,000円(3頭)、宗守富士867,000円(5頭)、義美福791,000円(2頭)でした。また、今回は繁殖牛購買に岩手県・群馬県・富山県からみえられ、全国農業協同組合連合会を介して高値で取引されました。生産農家戸数・母牛頭数については、令和2年9月末が生産農家670戸で4,633頭でしたが、令和3年9月末で648戸で4,661頭となり、一年間で生産農家は22戸減少しましたが、母牛頭数は28頭増加した状況です。今後も母牛頭数の維持・増頭をお願いします。



天秤座 9/23~10/23

【全体運】高め安定運です。おいしい物を食べ、趣味の時間を多く取ってのんびり過ごして◎料理や編み物にツキ  
【健康運】運動不足になりがち。ストレッチを習慣に 【幸運の食べ物】ヤマトイモ





歳座 10/24~11/22

【全体運】「雄弁は銀なり」です。黙って動くより何をするのかをアピールしましょう。周囲の協力も得られうまく回ります  
【健康運】ハードな運動もOK。準備運動は念入りに 【幸運の食べ物】ギンナン



## JA高千穂地区ゴルフコンペ 中止のお知らせ



JA高千穂地区ゴルフコンペ大会につきましては、新型コロナウイルス感染症の拡大防止の観点から、中止とさせていただきます。誠に申し訳ございませんが、ご理解、ご了承の程、よろしくお願い申し上げます。

お客さま各位

## 手数料改定・新設のお知らせ



平素より当組合を御利用いただき、誠にありがとうございます。  
この度、令和3年12月1日（水）より手数料を改定・新設させていただきますこととなりました。  
何卒ご理解賜りますよう、お願い申し上げます。



### 1. 両替手数料の改定

現行	
1枚~100枚	無料
101枚~200枚	110円
201枚~300枚	220円
301枚~400枚	330円
401枚~500枚	440円
501枚~600枚	550円
601枚~700枚	660円
701枚~800枚	770円
801枚~900枚	880円
901枚~1,000枚	990円
1,001枚以上	1,100円



(税込み)

改定後	
1枚~100枚	無料
101枚~200枚	110円
201枚~300枚	220円
301枚~400枚	330円
401枚~500枚	440円
501枚~600枚	550円
601枚~700枚	660円
701枚~800枚	770円
801枚~900枚	880円
901枚~1,000枚	1,100円
1,001枚~1,500枚	1,650円
500枚毎に550円加算	

- \*紙幣・硬貨の合計枚数は持込枚数と持帰り枚数のいずれか多い枚数となります。
- \*金種を指定される貯金の払出しの場合は、万円券を除く指定の払出し枚数に応じて手数料をいただきます。
- \*記念硬貨、損傷紙幣、損傷貨幣の同一金種との交換は、無料となります。

### 2. 大量硬貨入金手数料の新設

(税込み)

1枚~500枚	無料
501枚~1,000枚	1,100円
1,001枚~1,500枚	1,650円
500枚毎に550円加算	

- \*口座への入金、振込、税金等の納入時に際して左記の手数を適用させていただきます。但し募金や義援金の入金等は対象外となります。
- \*同一日に複数回に分けて取引される場合は、合計の硬貨枚数に応じて手数料をいただきます。
- \*硬貨計数後に入金・振込を取りやめる場合や、金額を変更される場合も大量硬貨入金手数料をいただきます。
- \*口座に入金後、同一日に窓口にて引き出す場合は、両替手数料を適用させていただきます。

■詳しくは、窓口までお問い合わせください。



射手座 11/23~12/21

【全体運】心配事が多そう。気になることは早めに確認し、不安材料を払拭(ふっしょく)しましょう。考え過ぎは禁物です  
【健康運】足元の冷えに注意。暖かい靴下が◎ 【幸運の食べ物】ハクサイ





山羊座 12/22~1/19

【全体運】人気運に恵まれ楽しいことが増えそう。情報運も上昇。人との触れ合いから得られることも大。社交性を発揮して【健康運】楽しみながらできるスポーツがお勧め 【幸運の食べ物】ネギ



## 農作業安全キャラバン!

J Aグループ宮崎では、毎年『秋の農作業安全月間』（9月～10月）の期間中に県内13 J Aの農道や圃場を広報車で巡回し、農作業の安全を呼びかけています。

当 J Aでは、9月22日に行われ、『STOP! 農作業事故』と書かれた看板を掲げ管内を巡回しながら車載スピーカーで安全確認の徹底などを呼びかけました。

## 農機センター起工式

農機センターの新築工事起工式が、9月28日に行われ工事の安全を祈願しました。事務所・工場の完成は令和4年1月末頃を予定しており、組合員の皆様がさらにご利用しやすくなるようリニューアルいたします。工事期間中はご不便をおかけしますが、何卒ご理解、ご了承頂きますようお願い申し上げます。



新車、中古車、バイクもOK! 車検、修理、カー用品もOK!

## J Aマイカーローン

キャンペーン期間/令和3年11月1日▶令和4年9月30日



JAバンク宮崎



本所・融資保全課 ☎73-1307

日之影支所 ☎87-2221

岩戸支所 ☎74-8021

玄武山支所 ☎82-2220

五ヶ瀬支所 ☎82-1121



水瓶座 1/20~2/18

【全体運】辛口のアドバイスが耳に痛い月。全てを受け入れる必要はありませんが一理あります。冷静に対応すれば好転へ【健康運】途中でばてないよう体力温存モードで【幸運の食べ物】シュンギク





魚座 2/19~3/20

【全体運】運勢は好調。やりたいこと、興味のあることを始めましょう。積極的に動く運が開けます。試作品、発明品にツキ  
【健康運】体力増進、シェイプアップの好機です 【幸運の食べ物】カブ

### おくやみ



9月にプリエール高千穂にてご葬儀が執り行われました。  
故人のご遺徳をしのび、謹んでお悔やみ申し上げます。

故人	年齢	住所	喪主
興梶 智信 様	86	高千穂町 三田井 三田井北	興梶 昌子
佐藤 サツキ 様	97	高千穂町 上岩戸 日向	佐藤 利夫
甲斐 俊男 様	83	高千穂町 三田井 下川登	甲斐 チエ子
田邊 徳男 様	87	高千穂町 上野 中町	田邊 栄樹
佐藤 金吾 様	87	高千穂町 田原 上田原	佐藤 雅夫
花田 喜美子 様	90	高千穂町 三田井 神殿	花田 喜伸
山道 静江 様	94	高千穂町 上岩戸 日向	山道 誠二
丸本 泰生 様	77	高千穂町 岩戸 下永の内	丸本 加代子
佐藤 盛義 様	84	高千穂町 田原 下田原	佐藤 芳昭
杜若 正男 様	60	日之影町 七折 長谷川	杜若 愛子
坂本 鎮子 様	90	五ヶ瀬町 三ヶ所 兼ヶ瀬	坂本 精志
橋本 秀夫 様	86	五ヶ瀬町 三ヶ所 赤谷	橋本 露子
飯干 ミツヨ 様	97	五ヶ瀬町 三ヶ所 下中村	飯干 秋康
甲斐 伸一 様	54	五ヶ瀬町 三ヶ所 室野	甲斐 千恵子

承諾頂きました方々の掲載となりますので、ご了承下さい。(年齢は満年齢、喪主の方は敬称を略させていただきます)



### プリエール高千穂だより

本年も人形・ぬいぐるみ供養祭を開催いたします。

お持ちいただきましたお人形は供養祭まで大切にお預かりいたします。

ご不明な点は、ご遠慮なくお尋ねください。(詳しくは最終ページでご確認ください)

プリエール高千穂 社員一同

## 営農情報

【令和3年産米 JA買取単価表】

販売区分	等級	令和3年産価格	
		(税込)	(税抜)
自然乾燥米	コシヒカリ	1等	7,992 7,400
		2等	7,506 6,950
		3等	6,912 6,400
	ヒノヒカリ(慣行)	1等	7,884 7,300
		2等	7,398 6,850
		3等	6,804 6,300
	その他米穀	1等	7,074 6,550
		2等	6,642 6,150
		3等	6,048 5,600
コンパイン	コシヒカリ	1等	7,830 7,250
		2等	7,398 6,850
		3等	6,804 6,300
	ヒノヒカリ(慣行)	1等	7,722 7,150
		2等	7,290 6,750
		3等	6,696 6,200
	その他米穀	1等	7,020 6,500
		2等	6,588 6,100
		3等	5,940 5,500
規格外	規格外	5,616 5,200	

販売区分	等級	令和3年産価格	
		(税込)	(税抜)
水稲もち	1等	6,210	5,750
	2等	5,778	5,350
	3等	5,292	4,900
	規格外	4,320	4,000
令和3年産(古米) うるち	1等	5,508	5,100
	2等	5,292	4,900
	3等	4,698	4,350
	規格外	4,212	3,900
加工用米		4,191	3,881
くず米	1kg		

※くず米については、全量販売終了後に清算を行います。





藤木氏 88-④

鞍岡藤木氏の系図

■上益城郡矢部手永藤木邑

■矢惣園の藤木家墓所 明治九年卒

出自不明 — 藤伴源兵衛吉行 — 藤木万三良 — 浅市 — 弥一郎 — 淳(すなお)

■鞍岡祇園社、天保六年(一八三六)上棟の記録

■三十三歳で鞍岡祇園社を棟梁として造営

■金光寺山門建立成就是天保十一年(一八四〇)

■金光寺山門の棟木(札)には棟梁、藤木源之助とある。

浅市

■万三郎に子供が居なかつたため次男浅市が藤木家を継ぐ

成した。この時手掛けた大工の棟梁が、肥後矢部の藤木村出身の(藤伴)源兵衛吉行である。この人の消息、事績について鞍岡祇園社(当時は日蔭神社)と超曜山金光寺の山門を大ケヤキ一本で完成させた人であるだけで何一つ解っていない。山都町矢部の戸数十戸ばかりの藤木村を



意外と谷がかり水田の多い山都町だが万坂集落と藤木集落は緩やかな丘陵に広々とした水田が開け豊かな農村の原風景を見せてくれる。手前が藤木、左奥が万坂の集落

現在の祇園社の元宮が古我牟礼集落に残っている。冠嶽のふもと古我牟礼神社で、御神体は八岐大蛇神(ヤマタノオロチ)になぞらえ、川向かいの妙見社とともに鞍岡祇園神社の一隅に摂社として合祀された。御神体の抜けた祠堂は近くの吉岡家と清原家が交替で管理に努められ、長い石段に歴史の重みを残す。闇籠神は日のささぬ日陰の意で雨と水を掌る神、五ヶ瀬川の源流を支配する神として日蔭の岡「クラオカ」の地名発祥にふさわしい神である。すぐ近くにある清水寺(セスジ)は、室町様式の数体の仏像が祀られた冠八面大明神の別当寺で、周辺に多くの歴史遺跡があることと、古い時代の町を表す「コガムレ」の呼び名からこのあたりが鞍岡の中心地であったと推察される。

天正六年(一五七八)、熱心な切支丹であった豊後の大友宗麟は島津との合戦に向かう途中、多くの神社仏閣を破却した、社伝によれば東光寺、清水寺等多くの寺社が被害に遭ったが、祇園の神は「北」の地に避難したとある。

江戸時代の享保五年(一七二〇)、再興の機運が高まり、社主(神主)甲斐出雲正重正、庄屋綾辰之丞、寺社方一水助左衛門、その他が中心となって現在地に日陰神社として遷座を行った。この時の大工は河内の富高七右衛門が務めた。それから百年後の天保六年(一八三五)鞍岡の町が発展するにつれ参拝客も多くなり神殿の再建が必要が出てきた。社主出雲正重吉、庄屋菊池太十郎等采配で現在の社殿が完

訪ね、神社建築をした腕の良い宮大工が先祖にいないか尋ねてみたが、そのような者はいないが藤岡、藤川、藤村、藤本の「藤」のつく苗字は多いとのことであった。さらに、村の鎮守である菅原神社(天満宮)は鞍岡祇園神社建築の二十年後に建てられたもので、鞍岡祇園社によく似ていると思えてならない。棟札の裏面に「奉祭祀神代上棟御武運長久祈本巧藤村茂助吉行敬白」とあり、藤村茂助吉行の諱(いみな)の「吉行」が同じであるので同一人の可能性がある。源兵衛は名字を許され藤木と名乗り鞍岡に住み子孫は繁栄している。

文責 安在 一夫



藤木村の菅原神社の神殿は安政2年(1855)に造営された。鞍岡祇園社と似た流造切妻平入の庇(ひさし)が伸びた美しい造りで要所には彫刻が施されている。後年造営された拜殿の色落ちした天井絵の花鳥図の修復に彩色した顔料が鮮やかで美しい。



# クロスワードパズル

パズル?頭の体操  
出題●ニコリ

Q. 二重マスの文字をA～Eの順に並べてできる言葉はなんですか?

18 16 14 12 10 8 6 4 3 2 1  
こと さなぎや幼虫から成虫になる  
ろ 東の空が明るくなってくるこ  
プレセントに掛けて結びます  
んに使ったごちそう  
海のー、山のーをふんだ  
搾り汁から黒糖が作られます  
も おでこに手を当てて測ること  
せて作ります  
酢、しょうゆ、みりんを合わ  
せて作ります  
エックスとゼットの間  
ーはあざなえる縄のごとし  
酔、しょうゆ、みりんを合わ  
せて作ります  
おでこに手を当てて測ること

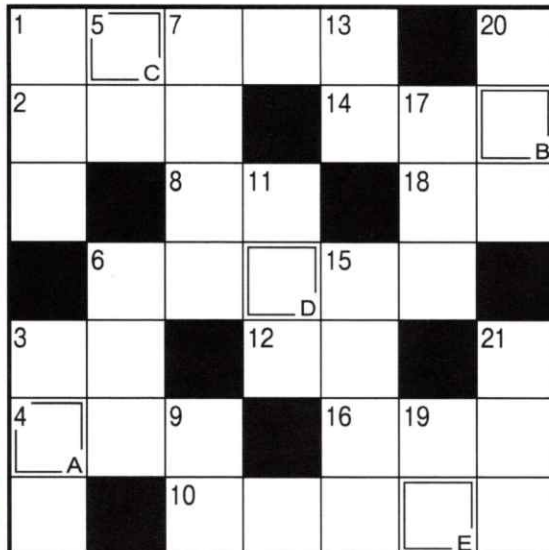

ヨコの力ギ

タテの力ギ

21 20 19 17 15 13 11 9 7 6 5 3 1  
品 画家・ムンクの代表的な作  
の祝日です  
11月3日はーの日。国民  
います  
だんだん深まって冬に向か  
ーの絵を描いた  
ーがびょうぶに上手にー  
葉が黄色く色づく街路樹  
林より木が一本多い  
鳥が羽ばたかせるもの  
なくてーなのだとか  
バナナの木は、本当は木で  
紙幣や硬貨を入れます  
鶴は千年、亀はー  
水面に糸を垂らして楽しみ  
いえば  
みそ汁によく入れる海藻と  
メダカもタイもサメもこれ  
水面に糸を垂らして楽しみ

前号の答え

A B C D E F  
タイイクサイ  
でした。



## 応募方法

正解者の中から、抽選で5名様に「高千穂牛レストラン和」及び「JA高千穂地区ミートセンター」の商品券を贈呈致します。次の要領でご応募ください。  
今月号の感想や提案など、ご意見をお聞かせください。  
※締切り：11月10日の消印まで有効

《答》  
住所・氏名  
年齢・職業  
電話番号  
今月号の感想、JAへのご意見、地域の話題 等

〒882-1101  
高千穂町  
大字三田井1番地  
JA高千穂地区  
総合企画課行

★抽選の結果、次の方に商品券をお贈りしました。

高千穂町向山 飯干 トク子様  
高千穂町下野 江藤 裕美様  
高千穂町田原 林 凜花様  
日之影町岩井川 岩本 あさ子様  
五ヶ瀬町三ヶ所 後藤 優加様

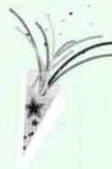

## 読者の部屋

**台** 風の災害なく、秋の味覚、栗栽培をしています。朝、夕と栗拾いをしていて大きな実を見つけてと腰の痛みも忘れて頑張っています。  
高千穂町Sさん70歳

**お** むす便というのは大変良い活動だと思えます。うちも何かあれば寄付したいです。中川登の田んぼアートすばらしい！  
五ヶ瀬町Kさん65歳

**こ** の前までせみの声が聞こえてたと思っただら鈴虫の声に変わってました。短い秋を楽しみました。  
日之影町Aさん64歳

**か** るめごを首を長くして待っています。今年には気候がおかしく、ないにもかかもあまり良くない様です。米刈りが始まりですが、さあ米の出来はどうでしょうか。米かけ大変ですが頑張ります。  
高千穂町ーさん73歳

先月号のパズル応募はがきから掲載しました。

**高** 千穂ひのかげくりを買って来ました。形もそろった立派な栗でした。早速、栗ごはんと渋皮煮を作ってもらい『今年の秋』を美味しくいただきました。感謝！  
高千穂町Tさん91歳

**天** 気の良い日が続き、毎日田んぼの草刈りをしています。刈った草は牛に食べさせますが、頭数も多いのですぐになくなります。でも、おいしく食べる牛の姿は本当に癒されます。  
高千穂町Bさん79歳

## 編集後記

今月は、牛に関する嬉しいニュースが2つもありません。私はプレ全共のライブ配信を観ながら、画面の前で思わず拍手をしたところでした。来年の全共に期待が高まりますね。また小学生の稲刈りも始まりました。初めてとは思えない手つきで、頼もしさを感じました。笑顔の写真がたくさん撮れて満足です！ (美)





## 青年部岩戸支部 看板作り

J A青年部岩戸支部が9月19日に看板作りを行いました。こちらの作品は顔出しパネルになっており、J A宮崎県青年大会のアートコンクールに出展される予定です。現在は岩戸のあまてらす館に展示され、観光客の写真スポットとしてにぎわっています。

## ジャンボカボチャコンテスト

高千穂町浅ヶ部地区でジャンボカボチャコンテストが行われました。これは、浅ヶ部子ども会『みどり会』と浅ヶ部産業部が企画しました。金賞に輝いた増田慶一さんのカボチャは100kgを超え、入賞したカボチャは浅ヶ部公民館前の大師堂に10月中旬まで飾られました。



# 【第2回】人形ぬいぐるみ 供養祭

人形やぬいぐるみは、物ではなく大切な思い出が宿る存在ではないでしょうか？  
 しかし、どうしても手放さなければならない時が訪れるものです。

ゴミと一緒に捨てるのは忍びない・・・  
 故人の遺品として保管していたが、対処方法がわからない。

プリエール高千穂では、大切なお人形、ぬいぐるみをお預かりして  
 神社様、お寺様をお招きしご供養させていただきます。

**人形受付**

お持ち頂ける種類は、ひな人形  
 鯉のぼり・こけし・羽子板など

**供養料**

1件につき  
**1,000円**

**11/15月▶30火**

お預かりした人形は12月中にご供養させていただきます

おひと家族何体でも可能です

(有)高千穂地区農協葬祭センター  
 TEL 0982-72-4242  
 FAX 0982-72-7785

