

心をつなぐJA広報

JA高千穂地区

かるめご

2021
No.330

10

October

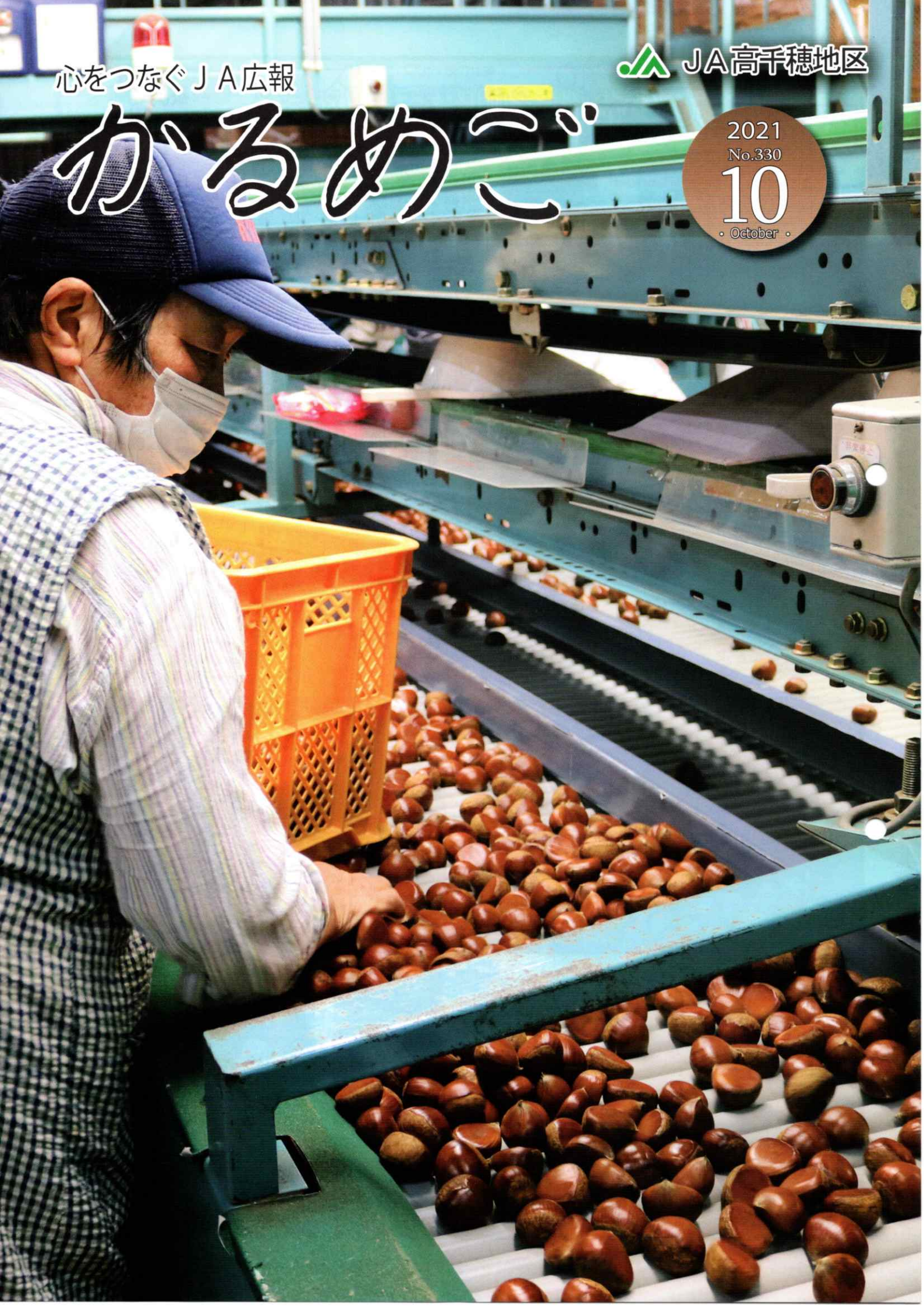

高千穂ひのかげくり出荷はじまる

表紙の紹介



▲出荷説明会

高千穂地区特産の『高千穂ひのかげくり』の出荷が8月中旬から例年に比べ10日程早く始まりました。当地区の栗は、生産農家の厳格な家庭選別と光センサー式選果機によって、厳選された高品質な栗として高い評価を受けています。8月11日には宮水集荷場にて出荷説明会が行われました。今年産は、例年になく開花が早く、着果量、果実肥大ともに良好とのことでした。



▲選果作業の様子

出荷は10月上旬頃まで続く予定で、JAくり部会では今年度、122戸が6380㌔を栽培し、販売数量120㌔、金額約9千万円を見込んでいます。また、9月4日から月末にかけての週末には同集荷場にて直販も行われました。この他に、農産部直販販売課または『高千穂直販』のホームページでも注文を受け付けております。ぜひご賞味下さい。

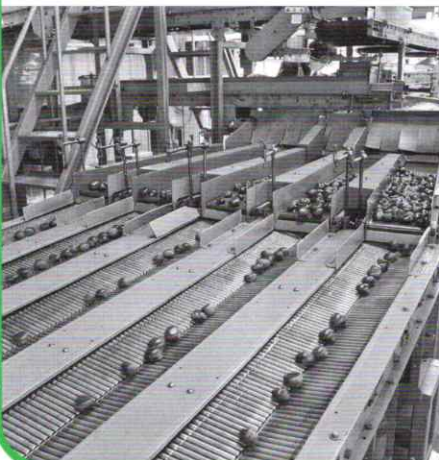



牡羊座 3/21~4/19

【全体運】対人運が活性化。気持ちの触れ合いを大切に。仲良しが増えそう。ちょっとした工夫が幸せを運んできます
【健康運】無茶はしないで。安全を確認してから 【幸運の食べ物】ジャガイモ

日之影町産部連総会

令和2年度日之影町産業部長連絡協議会通常総会が8月17日に日之影支所にて開催されました。議事では、藤原健一さんを議長に令和2年度事業報告並びに収支決算書の承認について等、4議案が協議され、全て原案通り承認されました。

また、役員改選も行われ結果は以下の通りです。(敬称略)

会長 坂本 泰雄 (新) **副会長** 井植 計二 (新) **監事** 飯干 和男 (新)



▲甲斐 文香職員

窓口セールス ロールプレイング大会

窓口担当者の顧客対応力の向上や、セールス力の強化を図ろうと、令和3年度JA窓口セールスロールプレイング大会が8月17日に本所で開催されました。本所・各支所より7名が出場し、日頃の業務で身に付けた知識とセールス力を披露しました。審査の結果、以下2名の職員が見事入賞を果たしました。

最優秀賞 岩戸支所 貯金係 甲斐 ゆかり **優秀賞** 本所 貯金為替課 甲斐 文香

おむす便♪

高千穂町社会福祉協議会が運営している『おむす便』をご存じでしょうか。「生活が大変…」と感じる家庭に対して定期的に無料で食材をお届けするというものです。JA高千穂地区では、田口野集荷場に回収BOXを設置しており、組合員の皆様より農産物の寄付を頂きまして『おむす便』へ役立てています。



牡牛座 4/20~5/20

【全体運】整理整頓、片付けを優先しましょう。絡まっていた問題もすっきりしてきます。分析的な思考方法で成功へ
【健康運】旬の食材を取り入れた食事で元気回復 【幸運の食べ物】リンゴ



双子座 5/21~6/21

【全体運】新しいことを始めるなら協力者を探しましょう。コミュニケーションを取る過程で計画もブラッシュアップ
【健康運】良好。スポーツは好成績が期待できます 【幸運の食べ物】マツタケ



本所ATM移設しました!



今まで本所駐車場下に1台設置されていたATMが、本所1階に移設され2台になりました。窓口の振込よりも手数料がお安く、待ち時間の短縮などで更に利用し易くなりました。操作方法などはお気軽に貯金窓口にお尋ねください♪

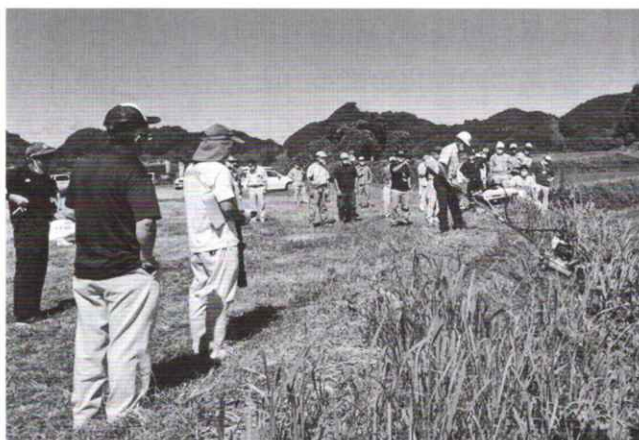

スマート農業

西臼杵支庁主催の西臼杵地域体系的農家研修が8月5日に高千穂町下野で開催されました。関係機関や生産者など約50人が参加し、リモコン式草刈機やドローン等のデモンストレーションが行われました。

九州中央自動車道 深角IC~平底交差点 開通式パレード

九州中央自動車道、日之影深角IC~平底交差点(2.3km)間の開通式が8月21日に行われ、JA高千穂地区からも、パレードに参加しました。多くの出席者やメディアが来場しており、軽トラックに乗せた牛のオブジェに注目が集まっていました。



蟹座 6/22~7/22

【全体運】コミュニケーションの取りやすい環境づくりが大切です。プチ模様替えをするのもお勧め。下旬から好調運へ
【健康運】けがややけどに気を付け、慎重に行動を 【幸運の食べ物】サトイモ



生産者応援!

夏秋野菜の価格低迷を受け、JA高千穂地区では、生産者支援に繋げようと8月13日に本所入口にて野菜の直販を行いました。ピーマンやトマトなどの夏秋野菜が並べられ、来組された方が立ち止まり購入していました。JA高千穂地区では、今後も生産者を支援する活動を行っていきます。



感謝状贈呈

高千穂町岩戸の渡邊久人さんが、宮崎県JA利用者年金友の会連絡協議会の役員任期を終え、退任されるにあたり、宮崎県信用農業協同組合連合会より感謝状が贈られました。渡邊さんは副会長を2年間務められ、年金友の会の発展に尽力されました。

渡邊さんにお話を伺ったところ、『自分を大切に 我家 地域を守り 土に生きる』と大切にされている言葉を教えていただきました。

ひのかげ ほおずき市開催!

日之影町の道の駅青雲橋にて、8月7日にほおずき市が開催されました。観光客や地元の方々が訪れ、ほおずきを買って求める長い列ができていました。約1200本が用意されましたが即完売となる大盛況でした。

たくさんのご来場、誠にありがとうございました。



交通安全教室

宮崎県警察本部、JA共済連宮崎が主催の自転車交通安全教室が9月13日に日之影中学校で行われました。スタントマンによる危険な自転車走行に伴う交通事故が再現され、生徒達は改めて交通ルール順守の大切さを学びました。



花の日キャンペーン

高千穂町花の日（8月7日）に合わせて花の日を推進している、高千穂町花の日推進会議が8月10日に、高千穂町花の日キャンペーンとして夏の花の贈呈に来所されました。当日は、甲斐宗之会長（高千穂町長）や大賀祐二副会長（高千穂町花き園芸組合長）からほおずきやりんどうの花束がJA職員へと贈呈されました。



コロナに負けるな！ 応援フェア

JA高千穂地区では、8月に予定されていた購買部門の展示会中止に伴い9月1日から30日にかけて『コロナに負けるな！応援フェア』を農機センター・生産資材課・燃料生活課にて開催しました。農業資材・刈払機・電動工具等の展示販売を行いました。たくさんのご来場ありがとうございました。今後も、組合員の皆様の支援に繋がる取り組みを引き続き行ってまいります。



天秤座 9/23～10/23

【全体運】運勢に勢いがあり目標に向けて始動するのに最適。無理を通せるときだけに周囲への配慮も忘れずに。情報発信を【健康運】我慢過ぎは禁物。不調を感じたら病院へ【幸運の食べ物】ニンジン



蠍座 10/24~11/22

【全体運】予定を詰め込み過ぎないで。マイペースを保てる「余裕」が勝利の鍵を握っています。音楽や映画観賞がお勧め
【健康運】ゆったりティータイムでリフレッシュ 【幸運の食べ物】レンコン



JA SS 秋のオイルキャンペーン!

期間限定! 10月1日~10月15日まで!

ガソリンエンジンオイル

SN 0W-20	SN 5W-30	SN スペシャル 5W-30
<p>【低燃費車用】</p> <p>お車の低燃費性能を發揮する為に必要な高性能エンジンオイルです。</p> 	<p>【一般乗用車用】</p> <p>国産車全般に対応したガソリンエンジンオイルです。ターボチャージャー搭載車にも最適です。</p> 	<p>【軽トラ・農耕車用】</p> <p>4サイクルエンジンに対応したコストパフォーマンスに優れたオイルです。</p> 
<p>4 L ¥3,000</p> <p>20L ¥13,600</p>	<p>4 L ¥2,600</p> <p>20L ¥11,200</p>	<p>4 L ¥2,000</p> <p>20L ¥8,500</p>

チェーンソーオイル ダブルカット

【チェーンソー用】

チェーンソーにご使用下さい。これからシイタケ原木伐採の季節です。



4 L **¥2,700**

18 L **¥5,900**

ディーゼルエンジンオイル

ディーゼル DL-1 5W-30	ディーゼル DH-2/CF-4 10W-30	ディーゼル CF 10W-30
<p>【ディーゼル乗用車用】</p> <p>最新の乗用車用ディーゼルエンジンオイルです。排ガス規制対応車に適合したDPF装着車・DL-1推奨車に使用可能。</p> 	<p>【ディーゼルトラック・農耕車用】</p> <p>最新の排ガス規制対応車に適合したディーゼルエンジンオイルです。農耕車にも使用できます。</p> 	<p>【ディーゼル車用】</p> <p>トラクターをはじめとしたディーゼルエンジンを搭載の農機具に使用できます。</p> 
<p>20L ¥10,100</p>	<p>4 L ¥1,900</p> <p>20L ¥8,300</p>	<p>4 L ¥1,600</p> <p>20L ¥6,800</p>

2サイクルオイル

2サイクルスーパーマルチ (FC)

農業機械 (刈払機) の仕様に合わせて、25倍希釈でも使用できるコストパフォーマンスに優れた2サイクルオイルです。



4 L **¥1,800**

\\ 通常価格より10%OFF //

その他のオイルも取り扱っております。オイルは受取りに来ていただくようお願い致します。

☆☆☆お申込み・お問い合わせはお近くのJA-SSまで☆☆☆



たかちほ給油所 TEL:73-1107

青雲橋給油所 TEL:73-7021

岩戸給油所 TEL:73-2051

玄武山給油所 TEL:82-2320

五ヶ瀬給油所 TEL:73-5021

理事会報告

8月24日 ゆめゆめプラザTACにて

8月24日にゆめゆめプラザTACで理事会が開かれました。次の3議案について協議され慎重な審議が行われました。

第1号議案 員外への貸出について

第2号議案 田原生産資材跡賃貸借契約延長(再契約)について

第3号議案 出資金減口及び仮払申請について



射手座 11/23~12/21

【全体運】交友関係が活発化。楽しい時間を持てます。頼まれ事は引き受けて。あなたからのお願いも聞いてもらえるはず
【健康運】最近話題の健康グッズなどを試してみて 【幸運の食べ物】エビイモ



山羊座 12/22~1/19

【全体運】努力が空回りしがち。うまくいかないときは根本からやり方を見直してみる必要があるそう。下旬以降は好転の兆し
【健康運】オーバーワークに気を付けて。休息も大切 【幸運の食べ物】柿

お子様の“成長”によりそう

JA教育ローン

どなたでもご利用いただけます。

©よりそう

証書型

固定金利

年 **1.90%**

変動金利

年 **1.675%**

カード型

変動金利

年 **1.675%**



※金利は、金融情勢の変化により見直しさせていただくことがあります。
※変動金利は、当JA所定の基準金利の変更に伴い利率が変動します(令和3年9月1日現在)

「証書型」と「カード型」の違い

	証書型	カード型
「借入申込」について	△ 原則1年分の教育費用しか申込できず、たとえば4年大学なら、毎年融資の申込が必要(4回)。	○ 初年度に卒業までの教育費用分が申込できる(1回)。
「融資資金の払出」について	△ 振込対応・領収書など、資金使途の確認が必要(店舗に足を運ぶ回数が多い)。	○ 上限額まで窓口またはATMで出金可能。領収書等も原則不要。
「兄弟利用」について	△ 対象のお子様毎に都度申込手続きが必要。	○ 更新手続き(延長)により、一契約で複数のお子様にご利用可能。
「保証料」について	○ 年 0.40% (基金協会保証を利用の場合)	△ 年 1.20% (基金協会保証を利用の場合)

※ローン商品の詳しい内容については、店頭にて説明書をご用意しております。

※審査の結果、ローン利用のご希望に添えない場合もございますので、ご了承ください。

JAバンク宮崎
詳しくは

「JAとのお取引はこれから」というお客様もお気軽にお問合せ・ご相談ください 融資保全課 TEL:73-1307
(ご利用に関しては、組合員加入が必要となります。農業をされていない方でも一定の条件のもと組合員にご加入いただけます。)



水瓶座 1/20~2/18

【全体運】好調です。かなりの無理も今月なら通るはず。用意周到に漏れなく進めましょう。うれしい結果が待っています
【健康運】ハードなスポーツやレジャーも楽しめます 【幸運の食べ物】カラシナ



おくやみ



8月にプリエール高千穂にてご葬儀が執り行われました。
故人のご遺徳をしのび、謹んでお悔やみ申し上げます。

故人	年齢	住所	喪主
矢野 榮子 様	89	高千穂町 下野 下野西	矢野 秀昭
今屋 英男 様	80	高千穂町 三田井 三田井東	今屋 五百子
戸高 峰晴 様	85	高千穂町 三田井 町区	戸高 ヤエ子
佐藤 ウメ子 様	97	高千穂町 上野 玄武	佐藤 則文
甲田 トラノ 様	95	日之影町 岩井川 新日之影	甲田 元伸
馬崎 キミエ 様	105	日之影町 岩井川 上小原	前田 裕子
藤田 義廣 様	92	日之影町 七折 東日之影	藤田 和子
橋本 徳美 様	73	日之影町 七折 椎谷	橋本 シズエ
石田 ミサ 様	94	五ヶ瀬町 三ヶ所 大石	石田 隆行
興梶 壽 様	83	五ヶ瀬町 三ヶ所 宮ノ原	興梶 スマ子
寺 徳光 様	93	五ヶ瀬町 三ヶ所 高畑	寺 トキミ
後藤 ケサ子 様	86	五ヶ瀬町 三ヶ所 八重所	後藤 寿
後藤 猛雄 様	79	五ヶ瀬町 桑野内 小半田	後藤 春子

承諾頂きました方々の掲載となりますので、ご了承下さい。(年齢は満年齢、喪主の方は敬称を略させていただきます)



プリエール高千穂だより

昨年ご好評いただきました人形供養祭を今年も開催いたします。

詳しくは次号でご案内させていただきます。

TEL:72-4242

中古農機具販売中



マニアスプレッダ スターTM S900
価格400,000円(税込)



三菱コンバイン
17馬力(グレンタンク仕様):VM217
価格900,000円(税込)

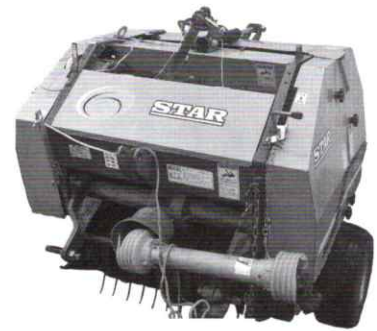

ロールベアラ スターMR B0850 T
価格300,000円(税込)



ロールベアラ スターMR B0850 T
価格500,000円(税込)



コバシ 畦塗り機:RK S752
価格200,000円(税込)

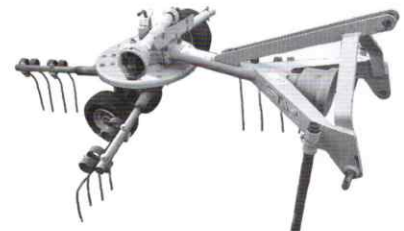

ジャイロレーキ スターMGR2100
価格170,000円(税込)

お問い合わせ
農機自動車課 TEL:72-3165

西白杵の姓氏 八八一③ 藤木氏

矢部藤木村の藤岡氏の家紋は「七宝木瓜紋」、仏教用語で七つの財宝の輝きが四方に広がるさまを丸で表し吉祥の意味を持つと称されるめでたい紋。



後に付けた「木瓜」は奇しくも祇園神社の神紋である。矢部藤岡家は鞍岡藤木氏の出自の可能性も考えられる家系である。



祇園の神が「北の地」に避難される前からお座りの廃寺の神仏群

室町時代の作で彫りは稚拙だが仏師のひたむきさが伝わってくる

鞍岡東光寺地区は、祇園山の裾野が西側の傾斜面にゆったりと広がる地域である。耕地の大半は水田で妙見さんの豊かな湧水が井手を伝い美田を潤す。五ヶ瀬川を渡り祇園町の商店街から登って、折立から芋の八重にかけてつづく丘陵を越え古賀、倉元の小盆地から肥後国と境を分ける黒峯山までの視界は広く、鞍岡が九州山地の中にあつて山間地特有の圧迫感が無いのは此の天の広がりがあるからであろうか。

東光寺地区は、その広がりのある鞍岡の中心部に位置し、おそらくは鞍岡一と思われる豊かな土地と思える。そのためか他国からの移住が多く、肥後、日向宮崎、豊後、遠く四国からと様々である。よそ者の代表的な落武者はしかり、拠所（よんどころ・やむをえない）無き事情の都人も住み着いた。そのようなことから、宗教施設も古くから多く、仏跡では「きた」の地に地域の名称となる東光寺照源庵、西光寺、仁所寺、林膳寺、寶命庵などが草堂を結んだ、大半は禅寺である。近世になり多くは廃寺となった。西光寺は後に加藤清正ゆかりの肥後西光寺の末寺となり、現在は真宗寺超曜山金光寺十七世として続いている。

中世は、神仏習合の時代で、神と仏が一体と考えられた。その代表的な信仰である熊野信仰と祇園信仰の神が鞍岡では五ヶ瀬川を挟んで折立と東光寺に鎮座されている。当時、国境があやふやに認識された時代鞍岡が阿蘇の「知保」の一部として考えられ、阿蘇神社の神階が上がるにつれ周辺に位置する鞍岡祇園神社の前身である「曾男神」も「肥後国曾於神」として引き上げられ正五位下（後に正五位上）という高い神階を授かった。（文徳実録記巻九）それは国を間違えていたとしても鞍岡にとっては大変名誉なことであった。しかし、歴史の妙はこの六六〇年後の室町時代に鞍岡の武将が阿蘇大宮司家に大恩を返すことになるのである。

肥後菊池氏を出自とする甲斐氏は縣（あがた・延岡）土持氏の旗下で力をつけ、五ヶ瀬川沿いを遡上するように勢力を伸ばしていった。やがて辿り着いた高千穂の領主三田井氏はこれを歓迎し、辺地の開拓と防備に甲斐氏一族を領内に配った。その内、甲斐一族の棟梁格は高千穂郷内の主要な神社の仕官としても迎えられる二上大明神と祇園神社の神職にいた。祇園神社の宮司となった甲斐大和守親直は阿蘇大宮司家の内紛で追われた阿蘇惟豊を援け大宮司に復職させた功勞で阿蘇家筆頭の家老となり甲斐氏一族が肥後平野に蔓延する基礎もつくった。

祇園神社の社伝によれば、天正六年、豊後の大友宗麟は島津氏攻略のため縣の土持氏攻めの途中、田原の玄武山城の吉村氏を攻めているが、その際周辺の主だった神社仏閣を焼き討ちしている。祇園神社もその兵火で本殿と別当寺（東光寺か）その他が焼かれた。

その際神仏が避難されたのが「北の殿」となっているが「北」については鞍岡中学校付近の藤岡家とされている。藤岡家の屋敷内に立派な祠堂がいくつか造られ多くの木像が安置され、これら全てが天正年間兵火を逃れて避難された神仏とのことである。

文責 安在一夫



藤岡家の屋敷内にあるケヤキの大木の株跡、鞍岡祇園社と金光寺の山門がこの木一本で造られた。現在は草に覆われてその大きさを確認することはできない。株跡には祠が設けられ神聖な場所として今も祀られている。

クロスワードパズル

パズル?頭の体操
出題●ニコリ

Q. 二重マスの文字をA~Eの順に並べて
できる言葉はなんですか?

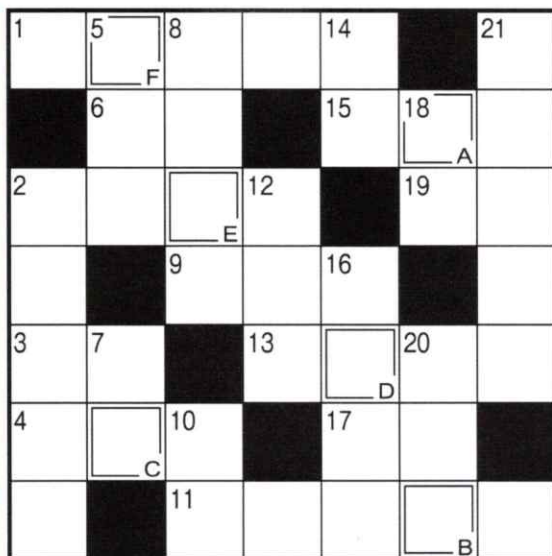

ヨコのカギ

タテのカギ

1 野山の散策を楽しむレジャー
2 鶏肉の部位の一つ。羽の一部です
3 イノシシを家畜化したもの
4 沖縄にいる飛べない鳥、ヤンバルー
6 南米にある南北に細長い国
11 アイボリーとも呼ばれる淡い黄白色
15 スマートフォンにはさまざまなたくデータがーされていきま
17 軽くて硬い金属。元素記号はTi
19 ギョーザや中華まんの中身をこう呼ぶことも
21 漢字から作られました

2 押し入れの上で作られた物入れ
5 青物ーへ野菜を卸しに行った
7 祝い事に付きものの魚
8 とても小さな滴が降ってきます
10 知識やひらめきを駆使して解きます
12 感謝のーを込めて花束を贈った
14 つらいことが続くとこぼしたくなることも
16 船の積み荷を地上に移すこと
18 能あるーは爪を隠す
20 サツマイモには食物ーが豊富に含まれます
21 陰暦10月の異称

前号の答え

イ	ネ	カ	リ	ヒ	マ
ラ	タ	ン	テ	グ	ス
ク	タ	マ	ラ	ク	
	ケ	ト	ウ	シ	
ア	イ	イ	シ	ツ	
マ	ロ	ン	ミ	サ	キ
ド	ウ	ア	ツ	ガ	ミ

A B C D E
マスカット
でした。

応募方法

正解者の中から、抽選で5名様に「高千穂牛レストラン和」及び「JA高千穂地区ミートセンター」の商品券を贈呈致します。次の要領でご応募ください。

今月号の感想や提案など、ご意見をお聞かせください。

※締切り：10月10日の消印まで有効

《答》
住所・氏名
年齢・職業
電話番号
今月号の感想、
JAへのご意見、
地域の話題等

〒882-1101
高千穂町
大字三田井1番地
JA高千穂地区
総合企画課
発行

★抽選の結果、次の方に商品券をお贈りしました。

高千穂町岩戸 井植 ハシ子様
高千穂町田原 興裕 禮治様
高千穂町河内 後藤 せい子様
日之影町七折 杜若 村子様
日之影町七折 佐藤 とも子様



読者の部屋

9 月号の表紙の岡田さん、子どもさんも5人にとぎやかですね。牛も3年後5年後と拡大される計画とのこと、頼もしいです。どうかご家族皆さんで健康で楽しい毎日を送って下さい。
高千穂町Kさん71歳

各 地区で農業を頑張っている方々に感心しながら誌面を読んでおります。
日之影町Kさん67歳

毎 回かるめごを楽しみに読ませてもらっています。西臼杵の姓氏の記事、7月に神社の方へ遊びに行っていたので知識が深まり丁度良かったです。
日之影町Sさん?歳

お 盆には、県外に住む親戚も帰って来れず野菜をたくさんおくりました。早くコロナが収まることを願うばかりです。
高千穂町Bさん79歳

編集後記

何 十年振りか、孫とこのこの滝に行きました。水量が多くてとても素晴らしかったです。下りの階段が少々怖かったけど孫がとても喜んでいたので良かったです。
五ヶ瀬町Hさん68歳

朝夕がだいぶ涼しくなってきましたね。秋らしくなってきました。私は栗にどう、そしてサンマと食欲の秋を満喫中です。皆様はどんな○○の秋をお過ごしでしょうか。
今月は台風14号の影響で1件の取材が延期となりとても残念でしたが、次号リベンジし必ずご紹介したいと思います!

田 んぼの草刈り、畑の草むきが続いた後は焼せん。雨が続き後は焼けそうな暑さ。昼間外に出れません。どこかで草

先月号のパズル応募はがきから掲載しました。



提供：高千穂町役場

中川登田んぼアート

高千穂町中川登の田んぼアートが見頃を迎え、道行く人たちの目を楽しませています。6月19日に子どもから大人まで約100名が参加して田植えを行いました。

今年は人気アニメ『アンパンマン』に登場するバイキンマンが描かれています。

abien MAGIC GRILL

アビエン マジックグリル



便利でスタイリッシュ。厚さたった3mmの未来型ホットプレート

省スペース

プレート1枚とスタンド2本。電源コードをつなぐだけ。プレートは水洗いOKです。金属薄板フィルムヒーター採用で薄く、収納もらくらく。

省カロリー

油が少なくても焦付きが少ない。残留洗剤や油カスも残さないのが健康的。お子様にも安心・安全なホットプレートです。

省エネルギー

従来のホットプレートは最大1400W。マジックグリルなら770W。表面25℃でしっかり調理。煙が少なく、ふっくらとジューシーに仕上がります。



税込 19,800円

お問い合わせ

燃料生活課
 TEL：73-1301