

心をつなぐJA広報

JA高千穂地区

# かるめご

2021  
No.328  
8  
August



ふるさとのかおり

高千穂町 向山  
飯干 スギ子さん



### わたしの楽しみ

とうがらしを栽培する、向山の飯干スギ子さんをご紹介します。スギ子さんは今年で、とうがらし栽培3年目。実家の姉が先にとうがらしを栽培していたことから、スギ子さんも興味を持ちました。現在は、知人から土地を借り、400本を一人で管理しています。とうがらしは比較的栽培が簡単で、育てやすい野菜です。JA高千穂地区管内では今年から新規に13人が栽培を始め、全体では43人が栽培しています。取材した圃場では、力強く育った株にいくつものとうがらしが実っていました。今年の出来も上々とのこと。「毎日見に来るのが楽しみ。収穫の時に、がっばりなっていると嬉しい」と笑顔で話すスギ子さん。最近では昼間の気温が高くなってきた為、早朝5時から収穫作業を行うそうです。7月から出荷が始まり、8月にピークを迎え、11月中旬頃まで出荷が続きます。

また、「とうがらしの種を取り除いてカレーに入れると美味しいよ」と教えて頂きました。「健康第一で頑張りたい」と今後もスギ子さんの活躍が期待されます。



牡羊座 3/21~4/19

【全体運】丁寧に積み重ねてきたことが花開きます。運勢は好調。いつもより積極的に行動するのが幸運を招く鍵  
【健康運】適度な運動とバランスの良い食事が大切 【幸運の食べ物】スルメイカ

## 押方小学校



## お米学習教室

7月号に引き続き管内小学校の田植えの様子をご紹介します。

押方小学校の田植えが、6月22日に行われました。5・6年生8名が参加し、みんな『どろんこ』になりながらとても賑やかな田植えとなりました。秋には稲刈りや昔ながらの農機具を使用した脱穀を行う予定です。

高巣野小学校の田植えが6月15日に行われました。天候にも恵まれ、5年生7名が参加しました。地域の方、緑のふるさと協力隊、西臼杵支庁の方々に見守られながら、真剣な表情で稲を植えていました。



## 高巣野小学校



## 夏秋野菜選果始まる

7月に入り、JA高千穂地区の夏秋野菜主要品目であるキュウリ・トマトの選果が始まりました。今年は早い梅雨入りで影響が心配されましたが、天候に恵まれ生育良好とのこと。

11月中旬までの出荷を予定しています。また、本年度の各品目の販売目標は以下のとおりです。

☆トマト 販売数量 928t  
販売金額 2億7840万円

☆キュウリ 販売数量 811.2t  
販売金額 2億1902万円



牡牛座 4/20~5/20

【全体運】ピンチに助けってくれる人が現れて、事なきを得ます。「まずい」と思ったときは早めに相談をしましょう  
【健康運】鍛える気持ちでスポーツにトライ! 【幸運の食べ物】キュウリ



双子座 5/21~6/21

【全体運】表面的にはうまくいっていても針のむしろといったことがあるかも。人の話は最後まで聞いてきちんと対応を【健康運】衛生管理が重要。手洗いはいつもより丁寧に【幸運の食べ物】桃

# 第66回宮崎県「乾しいたけ」品評会表彰式

4月14日にJ A宮崎経済連椎茸流通センターで開催された、第66回宮崎県乾しいたけ品評会の表彰式が6月22日に戸ノ口集荷場で行われました。袋物263点、箱物46点が出品され、当J A管内からは48点が入賞。五ヶ瀬町の甲斐和幸さんが林野庁長官賞を受賞し、団体の部では五ヶ瀬町が準優勝に輝きました。

主な表彰は以下の通りです。(敬称略)



## 【個人賞】

・袋物の部 香菇

1等 甲斐博典

・袋物の部 冬菇

優等 甲斐和幸

・箱物の部 香菇

1等 甲斐和幸

・箱物の部 冬菇

優等 甲斐和幸

## 【特別表彰】

・林野庁長官賞 甲斐和幸

・宮崎県知事賞 甲斐和幸

・しいたけ等特用林産振興議員連盟会長賞 甲斐和幸

## 【特別賞】

・最高平均単価賞 佐藤成志

成松達也

甲斐和幸

## 【団体賞】

・準優勝 五ヶ瀬町

# 中古農機具販売中

スター ロールベアラ:MR B0850  
価格 300,000円



三菱トラクター  
33馬力(ロータリー無):MT33  
価格 400,000円



三菱コンバイン  
17馬力(グレンタンク仕様):VM217  
価格 900,000円

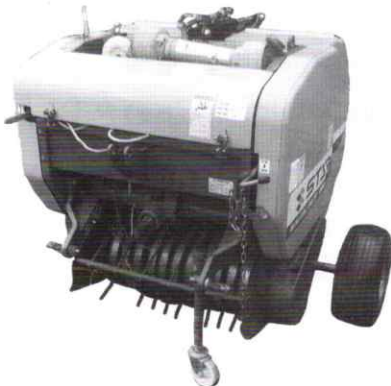
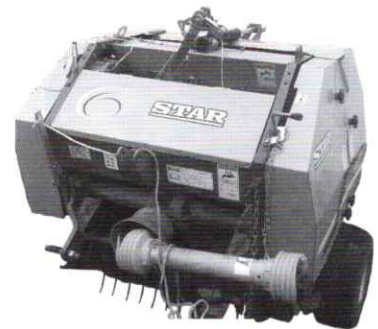

スター ロールベアラ:MR B0850  
価格 500,000円



スター ロールベアラ:j c r 0850  
価格 500,000円



コバシ 畦塗り機:RK S752  
価格 200,000円

お問い合わせ  
農機自動車課 TEL:72-3165



蟹座 6/22~7/22

【全体運】計画、予定にあまりこだわらず臨機応変に。楽しいことは身近にあります。買い物はリストを作って出掛けて【健康運】人との交流が心の健康に貢献。連絡を【幸運の食べ物】ピーマン



獅子座 7/23～8/22

【全体運】注目されることが多く大活躍の月。それだけに忙しく大変ですが全力投球で頑張れば周囲からの応援も。充実のとき  
【健康運】腹も身の内。暴飲暴食に気を付けて 【幸運の食べ物】ショウガ

## 天岩戸保育園 田植え

7月2日に天岩戸保育園の園児による田植えが行われました。年長のぞう組19名が参加しました。はじめは田んぼに入るのを怖がる園児もいましたが、すぐに慣れてJA青年部と保護者に見守られながらどんどん苗を植えていきました。最後には園児たちから「楽しかったー!!」と声があがり思い出に残る田植えとなりました。



## ほおずき出荷始まる

JA高千穂地区管内では7月より『ほおずき』の出荷がはじまりました。この時期お盆の飾りとして、大きくて色鮮やかなほおずきはとても人気があり、主に関東方面へと出荷されています。

本年度は販売数量102,000本、販売高3,060万円を目標とし8月上旬までの出荷を見込んでいます。

## 高千穂町産部連 通常総会

第32回高千穂町産業部長連絡協議会通常総会が、7月15日にゆめゆめプラザTACで開催されました。議事では、佐藤恒和さんを議長に令和2年度事業報告及び収支決算書の承認について等、4議案が協議され、全て原案通り可決されました。また、役員改選も行われ、結果は以下の通りです。(敬称略)



【会長】 佐藤春男 (再)

【副会長】

奈須祐雄 (再)

【監事】

橋本憲史 (再)

後藤 弘 (新)

佐藤淳一 (再)

坂本正寛 (再)



乙女座 8/23～9/22

【全体運】どんなときにも誠意を忘れずに。あなたの真心は相手に届きます。けんか腰の態度は争いを招くだけなので自重して  
【健康運】頑張り過ぎが心配。水分補給は小まめに 【幸運の食べ物】ミョウガ



## 中川登田んぼアート

毎年恒例となった中川登地区の『田んぼアート』の田植えが6月19日に行われました。子どもから大人まで約100名が参加しました。今年は、新型コロナウイルスの収束を願ったデザインとなっています。

8月下旬から9月にかけて見頃を迎えます。ぜひ、ご覧ください。

## 肥料即売会

本所生産資材店舗において、6月28日に肥料の即売会が行われました。これは、7月1日からの値上がりを前に、組合員の皆様に少しでも安く供給できるよう計画実施いたしました。当日は、予約された方や、当日来店された方に次々と購入して頂きました。

また、6月29日に日之影支所と五ヶ瀬支所で同様に即売会が実施されました。

今後も、組合員の生産コスト削減に向けた取組みを引き続き行ってまいります。



## 令和4年度JA高千穂地区職員採用試験のお知らせ(高卒)

### 1. 受験資格

高等学校卒業の人および令和4年(2022年)3月高等学校卒業見込みの人。(満17歳から満35歳まで)

### 2. 試験の方法

- (1) 一次試験 筆記試験：基礎能力検査(言語 理解、計数理解)、適性検査、作文
- (2) 二次試験 一次試験合格者に対して、面接試験(個人面接)を行います。

### 3. 試験の期日及び会場

- (1) 一次試験 令和3年9月18日(土)
- (2) 二次試験 面接試験日程は、一次試験合格通知の際、お知らせ致します。

会場：JA高千穂地区本所(高千穂町三田井1番地)

### 4. 受付期間

受付期間 令和3年9月6日(月)～令和3年9月10日(金)

お問い合わせ先 管理課 ☎:0982-73-1300 FAX:0982-73-1315



天秤座 9/23～10/23

【全体運】心配のし過ぎは禁物です。運勢は良好。始めてみれば意外になんとかなることが多いはず。協力者を募りましょう  
【健康運】ラジオ体操など音楽に合わせての運動にツキ【幸運の食べ物】ズイキ



蠍座 10/24~11/22

【全体運】困難な状況がありますが、それを越えるきっかけも得られるとき。問題に向き合って。運勢は下旬から回復へ  
【健康運】運動の回数や記録の更新など目標を立てると◎ 【幸運の食べ物】アオジソ

お待ちしております。待望の展示会!! JA高千穂地区

# 夏の総合 大展示会

日時 2021 8/20(金)・21(土) 2日間

9:00~17:00 9:00~16:00

場所：JA畜産部(家畜市場)

各メーカー別に特設ブースを設置。

好評 中古農機コーナーも設置

ご来場記念品進呈

会場受付にて  
万能容器



何でも使えて、  
とっても便利!!

30  
リットル

\\さらに\\

今回ご購入金額4万円以上(税込)の方には、  
金額に応じて**購買品引換券**を進呈。

コンバイン・トラクターなど  
最新機種を展示!

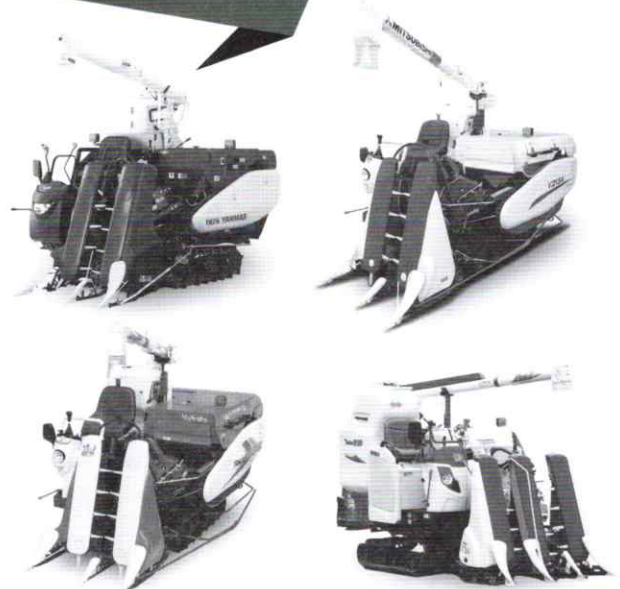

主催：JA高千穂地区 [農機センター]

新型コロナウイルス感染症対策にご理解・ご協力をお願い致します。  
ご来場の皆様には、マスク着用・検温・手指消毒のご協力をお願いします。



射手座 11/23~12/21

【全体運】良い結果が出る一方で、問題も持ち上がりそう。忙しく動き回ってればなんとかなり。前向きに捉えて  
【健康運】小さな不調でも早めにケアを。無理は駄目 【幸運の食べ物】マクワウリ



山羊座 12/22~1/19

【全体運】あまりやきもきせずに様子を見ていきましょう。自然と良い流れが生まれてきます。計画の準備は入念に。買い物大吉  
【健康運】体力アップに良いとき。じっくり取り組んで【幸運の食べ物】デラウェア

~お世話になったあの方へ~

お中元

2021

夏ギフト

全国発送

承ります。



◆表示価格は全て税込みです。

◆ご用命がございましたらおし紙の添付を致します。

セット品



① ヒノヒカリ 2kg・乾椎茸香信50g  
干し筍50g・干しぜんまい50g  
釜炒り茶ティーバッグ3g10P入箱

特価 **3,000円**



② ヒノヒカリ2kg・トマトカレー2食  
乾椎茸50g  
釜炒り茶ティーバッグ3g10P入箱

特価 **2,500円**



③ ヒノヒカリ2kg・トマトカレー2食  
千穂100g

特価 **2,000円**



④ 高千穂釜炒り茶・極  
100g2袋セット

特価 **2,000円**



⑤ 高千穂釜炒り茶・和  
100g2袋セット

特価 **1,600円**



⑥ 高千穂釜炒り茶・千穂  
100g2袋セット

特価 **1,200円**

おすすめ品



⑦ 釜茶ペット500ml18本入

特価 **1,600円**



⑧ 釜炒り茶ティーバッグ  
3g10P入り箱

特価 **500円**



⑨ トマトカレー1食

特価 **300円**



⑩ JA高千穂地区自信の  
ブランド米が出来ました

特価 **1,080円**



高千穂地区農業協同組合 農産部 <直販販売課>

宮崎県西臼杵郡高千穂町大字三田井1番地

TEL: 0982-72-4540 FAX: 0982-72-3101

営業時間◆8:15~17:15 土日祝日休み

ご注文はお電話またはFAXにてお願いします。



ギフト受付期間: 2021年8月27日 金 まで



水瓶座 1/20~2/18

【全体運】大きな動きのあるとき。慌てそうになったら深呼吸を。落ち着いて対処すればピンチがチャンスに変わります  
【健康運】古傷が痛むかも。体のメンテナンスを【幸運の食べ物】岩ガキ





魚座 2/19~3/20

【全体運】飛び込みでいろいろ頼られそう。効率のいいやり方を提案すると喜ばれます。グループ内ではサポートに徹して【健康運】むくみや肌荒れには注意を。トイレは小まめに【幸運の食べ物】スイカ

JA共済

# 備えるならJAの建物更生共済!

## 建物更生共済



### ひとつの共済で火災はもちろん地震を含む 自然災害からケガまで幅広く備えることができます!

平成29年4月よりJAの建物保障が新しくなりました!

ポイント  
**1**

#### 新しい支払い方法ができました! (実損てん補方式)

#### 加入金額まで、損害の額をそのまま保障します!!

※実損てん補特約を付加した場合  
※お支払いには所定の条件があります

(地震等は比例てん補方式で保障します)



ポイント  
**2**

#### 大きな保障をお手頃な掛金で!

#### 満期共済金の30倍まで保障が可能となり、 お手頃な掛金で大きな保障を得られます!



ポイント  
**3**

#### 水災の保障が充実しました!

#### 水災のときにも臨時費用共済金と 特別費用共済金がお支払いされます。



大切な家財をしっかりと保障するJAの建物更生共済「My家財プラス」もございます。

※この資料は概要を説明したものです。詳細につきましては「重要事項説明書(契約概要・注意喚起情報)」および「ご契約のしおり・約款」を必ずご確認ください。

お問い合わせ先

JA高千穂地区

共済課

共済普及課

TEL:0982-73-1304

TEL:0982-73-1328

# 西白杵の姓氏

## 八八一①藤木氏

藤木家の家紋は違い鷹の紋である。本来ならば藤紋と思われるが、甲斐氏ゆかりの鞍岡の土地での仕事であればこの家紋を用いることになったのであろうと思われる。



鞍岡の郷土史家、興梧三代喜さんの軽トラに乗り、鞍岡折立の木戸から山城に登った。坂道を上り尾根で車を降り、そこから徒歩で円錐形の山の斜面を頂上に向かって一直線に急登する。左右は階段状のテラスが杉林の中に柵田のように重なる中世の「ジョウ」の地形である。開かれた防備のテラスは内側に向かってゆるく傾斜し排水の工夫がしてある。

古くは鞍嶽（クラダケ）と呼ばれた祇園山、  
椎葉路の古道から望めば「鞍」そのものである・・・



高さは人間の背丈ぐらい。六尺（一八〇センチ）柄の槍で上から寄せ手の上半身を突くのに丁度よい高さである。西側は倉元川に落ちる断崖で登攀はムリ、尾根道は途中で掘切り、タテヨコに工夫があり、攻め手は容易に頂上にたどり着けない仕組みである。鞍岡にはこのような「ジョウ」の戦術を備えた山城が無数にあり鞍岡の地が尋常ならざる土地であったことが判る。折立の山城を下りてかつては椎葉往還であったであろう古道をしばらく進めば草場の小高い丘に出た。岡には塚があり阿蘇凝灰岩を加工した立派な祠があった。「経塚」と呼ばれる神聖な場所であるので鞍岡合戦の戦死者を埋葬した所か、あるいは城主の墓と思われる。右に古賀、倉元の集落を臨みさらに進むと黒峯の高山があり、山越えすれば緑仙峡である。山の途中に阿蘇氏の館「阿蘇殿屋敷」がある。椎葉古道は小切畑から清水寺址を通り五箇瀬川沿いの道におりる。この周辺は中世時代に繁栄した仏教文化の遺跡が多い。五ヶ瀬川沿いに国道二六五号線を進み、渡瀬から荒谷の集落に入る。鞍岡に歴史に残る大きな合戦があった。元弘三年（一三三二）後醍醐天皇の鎌倉幕府打倒に呼応した肥後の菊池武時と阿蘇惟直は北条鎌倉の九州の拠点博多の鎮西探題を攻めるが、味方の裏切りにあい奮戦むなしく全滅する。いち早く武時は嫡子菊池武重、武敏兄弟と阿蘇惟直、恵良惟澄兄弟を戦場を離脱させ再起に賭けた。追われた兄弟たち五十余人が逃げ込んだのは鞍岡である。それを追って北条一門の規矩高政が五百の兵を以って鞍岡城を攻めた。この戦があった場所は、地元で伝わる伝承から荒谷の要害が鞍岡城と推定される。この戦いで菊池阿蘇氏側は三十四人の犠牲を出したがこの戦いで生き延びた恵良惟澄らは後の南北朝時代に南朝の中心として活躍する。



祇園神社宝物のひとつ鎧具足  
「とんぼかしわ」前立ての名品

二度目の鞍岡入りは四年後、北条鎌倉が滅び足利尊氏の台頭で世は南北朝時代に移った延元二年（一三二二）で宮方として活躍する菊池武敏、阿蘇惟直は福岡の多々良川で足利尊氏と対戦、尊氏をあと一步というところまで追い詰めたが味方の裏切りで敗れ阿蘇惟直は肥前に逃れたが自刃した。菊池武敏と恵良（阿蘇）惟澄は鞍岡山に再度逃げ込み再起を待った。それまで北朝武家方であった高知尾も、柴原又三郎性虎によって南朝宮方に統一され、高知尾衆は恵良惟澄の旗下で、勤皇家として九州各地に転戦、肥後の野尻、合志攻めに参陣し次々に落とした。

三田井仲組に勧請された菊の宮神社はその時勧請されたものである。それから二百年が過ぎた永正一〇年（一五二二）阿蘇惟長は阿蘇大宮司職を弟惟豊に譲り菊池家を継いだ。家臣との折り合いが悪く菊池家を追い出された。阿蘇に戻った惟長はすでに弟の惟豊が継いでいた大宮司職を要求し争いとなった。惟長は薩摩の兵をかりて力づくで奪った。敗れた惟豊は鞍岡に落ちていった。

鞍岡には縣（延岡）の土持氏、高知尾の三田井氏に食客として仕えていた甲斐大和守親宣がいた。そして親宣は祇園神社の神主となっていた。

以下次号 文責 安在 一夫

# クロスワードパズル

パズル?頭の体操  
出題●ニコリ

Q. 二重マスの文字をA~Eの順に並べて  
できる言葉はなんですか?

19 17 15 13 11 9 6 4 3 2 1  
最低気温が25度以上の夜のこ  
と  
寺子屋では字のーやそろば  
んを教えました  
地球の中心部にあります  
長良川で有名な伝統漁法  
親戚のーを頼って仕事に就  
いた  
高速道路のサービースーでー  
休みした  
親潮は千島ーとも呼ばれま  
す  
帰る客を玄関までーに行っ  
た  
力士が腰に締めます  
割、分、厘の次  
虫が入ってこないように布団  
の周りにつるします

ヨコのカギ

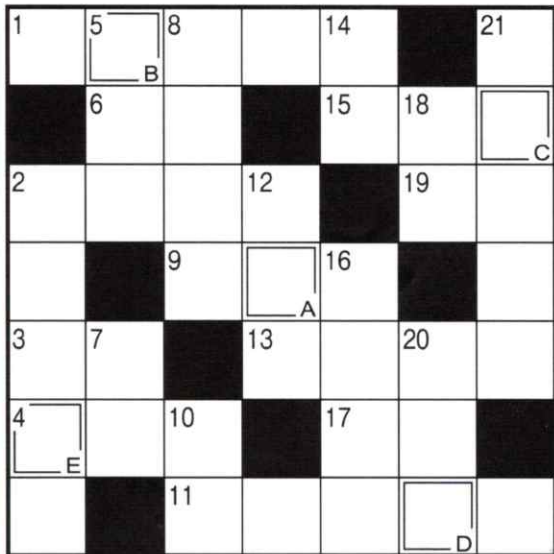

21 20 18 16 14 12 10 8 7 5 2  
釜石を高温でドロドロにす  
る装置。高炉とも呼ばれま  
す  
川や池の土手のこと  
信号機で「止まれ」を示す  
色  
家を壊して新しく造り直  
すこと  
墨も料理に利用する魚介  
大きな魚はこの形でパック  
詰めされていることが多い  
令和3年のーの日は8月  
8日。国民の祝日です  
ねぶた祭で知られる県  
「五七五七七」などの形式  
で作られます  
飛行機で人や荷物を運ぶこ  
と  
井戸端会議中に楽しむもの

タテのカギ

= 前号の答え =

カ	サ	ヨ	ウ	カ	イ
ス	イ	カ	ミ	ン	ト
ミ	イ	タ	ザ	コ	
ネ	コ	メ	イ	シ	
ゲ	ン	シ	ツ	チ	
コ	ダ	マ	サ	ザ	エ
ウ	イ	ン	ク	ル	ス

A B C D  
サンダル  
でした。

## 応募方法

正解者の中から、抽選で5名様に「高千穂牛レストラン和」及び「JA高千穂地区ミートセンター」の商品券を贈呈致します。次の要領でご応募ください。  
今月号の感想や提案など、ご意見をお聞かせください。  
※締切り：8月10日の消印まで有効

〒882-1101  
高千穂町  
大字三田井1番地  
JA高千穂地区  
総合企画課行

《答》  
住所・氏名  
年齢・職業  
電話番号  
今月号の感想、  
JAへのご意見、  
地域の話題 等

★抽選の結果、次の方に商品券をお贈りしました。

- |         |     |     |   |
|---------|-----|-----|---|
| 高千穂町三田井 | 花田  | ヒサ子 | 様 |
| 高千穂町押方  | 甲斐  | けい子 | 様 |
| 高千穂町押方  | 甲斐  | 和子  | 様 |
| 高千穂町岩戸  | 佐藤  | 明子  | 様 |
| 五ヶ瀬町桑野内 | 猪久保 | 和子  | 様 |



## 読者の部屋

**子** ども達の田植え姿は  
とても癒されました。  
ドロだらけの洋服の洗濯  
大変でした。ようね。  
日之影町Hさん77歳

**野** 菜畑の草取りをして  
いる妻のすぐそばに  
キジの雄が飛んできて、  
畑の虫をついばんでいる  
のです。まるで養い鳥かの  
ようにそばを離れること  
なく妻の草取り作業中つ  
いて回っています。今度、  
携帯に動画を撮っておき  
ます。  
高千穂町ーさん80歳

**私** の長女の旦那さんが  
作る梅干しが塩も酸  
味もちょうどいいして、ま  
あうめつてすわ。今年も楽  
しみに待つちよります。  
高千穂町Hさん85歳

**梅** 雨の合間のお日様の  
暑いこと。田植えも  
ようやく終わりホッ!  
する暇もなく、電柵設置  
や草刈りが待っています。  
おいしいお米を楽しみに  
頑張ろう!身体はガタガ  
タですが負けませんよ!

先月号のパズル応募はがき  
から掲載しました。  
日之影町Kさん67歳

**今** 年もアジサイがきれ  
いに咲きました。早め  
に剪定をして、来年またき  
れいな花を咲かせたいと  
思います。  
五ヶ瀬町ーさん67歳

**お** 米学習教室の田原小  
の見学を地区の方々  
としました。コロナでお会  
いできない新任の先生と  
お話ができました。  
高千穂町Kさん67歳

**編集後記**  
梅雨が明け暑い日が続  
いていますね。夜も少し  
寝苦しくなってきました。  
熱中症には十分お気  
をつけください。  
さて、今月号の取材で  
カレーにとוגらしを入  
れると美味しいと聞いた  
ので早速やってみまし  
た。後を引かない辛さで  
夏にぴったり!かるく2  
杯はペロっといけます。  
みなさま是非お試しください!  
(美)

# J A 宮崎経済連和牛枝肉共進会

6月22日、J A 宮崎経済連系統和牛枝肉共進会が（株）ミヤチク高崎工場で開催されました。県内 12 J A 他から 105 頭の枝肉が出品され、肉質は、最高の5等級が98頭（93%）、4等級以上の上物率が104頭（99%）で、レベルの高い争いとなりました。高千穂地区管内からは4頭が出品され、惜しくも入賞は逃したものの4頭中3頭がA5等級を獲得し、その後の枝肉セリ市において、岩戸地区の佐藤重昭氏の出品枝肉をJ A 高千穂地区ミートセンターが落札しました。

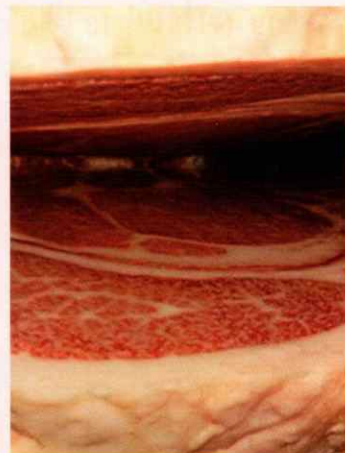

J A 宮崎経済連系統和牛枝肉共進会に出品された中から厳選した1頭を購入しました。この機会にぜひご賞味ください。

**特別価格で販売中です！**

ミートセンター販売価格一覧(税込み)		
ヒレスステーキ	100 g	2,100円
サーロインステーキ	100 g	1,900円
ロース焼肉・スライス	100 g	1,900円
肩ロース焼肉・スライス	100 g	1,600円
上カルビー焼肉	100 g	1,600円
カルビ焼肉用	100 g	1,200円
モモ焼肉・スライス	100 g	950円
バラ焼肉用・スライス	100 g	950円

## ☆お中元承ります☆

日頃お世話になっているあの方へ高千穂牛を送りませんか？

**西臼杵在住の方、送料無料**



※売り切れ次第終了となります。  
希少部位などございますのでご予約をおすすめします。



500g入り 2,500円(税込)

**旨い！辛い！**  
**味付き牛ホルモン**  
**6月25日より新発売！**

野菜と炒めて  
焼うどんにしたら  
絶品でした♪



『ジモ・ミヤ・タビキャンペーン』  
加盟店舗になりました！  
クーポンをお持ちの方はお得にご利用頂けます。  
是非ご来店下さい！



お問い合わせ先  
ミートセンター TEL：73-1129  
レストラン和 TEL：73-1109

