

心をつなぐJA広報

かるめご

2023
No.354
10
October



JA 高千穂地区
公式 LINE
登録はこちらから→



J A 役職員と組合員組織代表者

対 話 集 会

青年部 女性部 産業部



J A 役職員と組合員組織代表者との対話集会が、8月25日にゆめゆめプラザTACで行われました。各組織の役員24名が参加し、県域J A後の高千穂地区の在り方と題したテーマでJ A 役職員と対話を行いました。コロナ禍以前に青年部・女性部が行っていた集会に、産業部が加わり初めての試みとなりました。今回は5つのグループに分かれて意見交換を開し、メンバーにはJ A 宮崎中央会の県域J A 設立推進協議会事務局も参加。高千穂地区の現在の課題、県域J A となった場合の高千穂地区の今後など、自由に意見が出され有意義な討論が交わされました。

●合併後に期待●

- ・J A 職員の待遇。他地区の職員と交流が増えることで情報共有ができることに期待したい。
- ・合併後の交渉等により、輸送費や資材燃料代など農家の負担が少しでも軽くなることに期待したい。

●県域J A 事務局を交えて●

メリットのある合併をするために、事務局に意見を出していく。生産者代表として、J A 役職員だけでなく私たち自身が県域J A について知っていることを広めていく必要があるのではないか。

●畜産に関する課題●

- ・改良方針は今のままでよいか。
- ・牛の価格が下がリクラスター事業の支払いが大変。事業を活用したくても不安。
- ・飼料代高騰
- ・後継者がいても嫁がない。

●合併に対する不安●

- ・合併に対して不安もある。小さな支所や地区は見捨てられるのではないか。
- ・子牛価格の低迷や生産資材の高騰など、今後も負の連鎖がないことを願う。

●要望●

- ・若者の人材育成が必要。働く場所が必要。官民一体となって取り組んでほしい。
- ・高速道路を通すよりも、道路を広くすることがまず大事ではないか。

●他業種との連携●

- ・年間収入を得るために、林業、建設業など他業種との連携を深めていけば兼業として農家経営も続けていけるのではないか。
- ・耕作放棄地の問題にも行政からの補助金なども活用することも必要ではないか
- ・合併後は県域で県や国に働きかけができるので、強みにしていくべき。

各グループの発表事項をまとめました



高千穂地区特産の『高千穂ひのかげくり』の出荷が8月下旬から始まりました。出荷に合わせて8月28日に宮水集出荷場にて、選果機の稼働式が行われました。J A 組合長や日之影町長らが出席のもと、選果作業の安全と高値販売を祈願してお神酒

上げが行われ、組合長と町長が栗を選果機に流す作業を行いました。佐藤友則組合長は「長年培ってきたこの土地の栗の品質の良さに高い信頼を得ている。栗の剪定班の卓越した技術により冬の圃場を守っていただき、毎年

『高千穂ひのかげくり』出荷

今年もこの季節がやってきた！
秋の味覚

高品質の栗が生産されていることに感謝する。今年も高値販売に努める」とあいさつしました。高千穂ひのかげくりは、生産農家の厳格な家庭選別と光センサー式選果機によって、より厳選された高品質な栗として高い評価を受けています。主に加工用として関東圏や愛知県に出荷されています。高千穂地区果樹振興会くり部会では、今年度109戸が67畝を栽培し、販売数量92ト、販売高6千3百万円を見込んでいます。今年台風の影響も心配されましたが、果実肥大も良好でこれから二番三番栗と期待されます。出荷は10月上旬ごろまで続く予定で、日之影町宮水の選果場には連日のように栗が持ち込まれ選果が行われています。9月は週末同集荷場にて直売も行われました。この他にも、農産部直販販売課またはJ A タウン内のサイトでご注文を受け付けております。ぜひご賞味下さい。



8月16日に行われた出荷説明会のようす

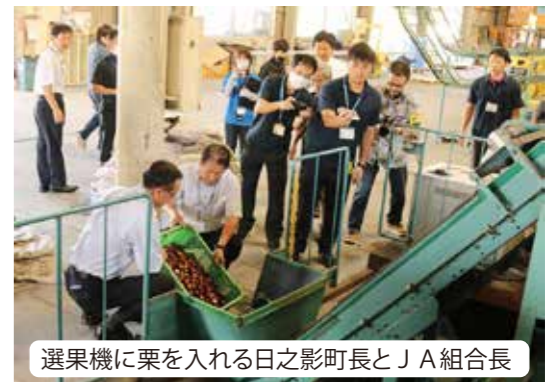

選果機に栗を入れる日之影町長とJ A 組合長

リンドウ現地検討会

夏秋を代表する花

リンドウは東北地方などが主な産地ですが、宮崎県においても平成28年から産地化に取り組んでいます。西臼杵では平成29年から出荷が開始され、市場から高評価を得ています。

西臼杵でリンドウを栽培してみませんか？

こんな方にオススメ！

- ☆花栽培に興味がある
- ☆現在所有している水田を利用して農業をしたい
- ☆水田で米や飼料稲以外の品目を栽培したい



▲岩戸のほ場での現地検討会のようす

令和5年度リンドウ現地検討会が、8月29日に西臼杵農業改良普及センターと高千穂町田原と岩戸2ヶ所のほ場で行われました。リンドウ研究会や高千穂ファーマーズスクールの研修生などが参加し、西臼杵地区のリンドウ生産販売状況、耐暑性リンドウ等についての説明がありました。高千穂町田原の後藤廣範さんのほ場では、種苗メーカーの系統試験栽培のリンドウを注意深く見ながら質問や意見が飛び交っていました。

今回の検討会では、総合農業試験場から新たな特長を持つ系統として「耐暑性リンドウ」の研究結果が紹介されました。現在の品種より開花時期が早く、小ぶりでブーケやアレンジメント向けとされる耐暑性リンドウ。令和6年度から県内各地での栽培実証が開始される予定で、これまでのリンドウとは違った新しい花材として注目されそうです。

リンドウは水田の有効活用が期待され、今後の西臼杵の産地形成・拡大に向けた新規栽培者の確保が重要となってきます。

JA高千穂地区青年部

ボウリング大会 **優勝** ソフトボール大会 **第3位**

JA宮崎県農青協盟友交流イベントが9月7日に、ソフトボール大会とボウリング大会に分かれ宮崎市で行われました。今年度初めての開催となったボウリング大会では岩戸支部の甲斐智樹さんが見事優勝に輝き、ソフトボール大会では五ヶ瀬支部が第3位と見事な成績を収めました。4年ぶりの開催ということでJA青年部組織の活動の輪が広がり、盟友たちも楽しめたようでした。

▶ボウリング大会で優勝した甲斐さん(左から2番目)と岩戸支部



▶ソフトボール大会で健闘した五ヶ瀬支部



県域JA構想

合併臨時総会に向けて



《県域JAで目指すもの》
産地としての持続的な農業振興、
組合員の安定的な営農活動の継続

《県域JA》
より強く
大きな協同へ

各JA内での協同 農業情勢やJA経営環境のさらなる悪化
JAグループ間の協力

JA単独での対応や、グループ間での協力では限界も

《協同活動による組合員ニーズの実現》

- ・地域単位ですべきことは引き続き地域単位で実施
- ・地域単位では難しいことは、県域での協同により実現
⇒運動体・事業体としての県域JAへの結集

《県域での協同の取組み》

- ・販売等での一元的な対応による交渉力強化
- ・JA域を越えた施設の有効活用
- ・県域での人材や情報の有効活用
- ・ノウハウの共有や新たなノウハウ等の構築
(農業やJA経営に関するシンクタンク機能強化)
- ・管理部門等の重複機能の合理化による現場への人材投入
⇒県域での協同により様々な可能性が拡大

西臼杵郡畜産振興協議会 通常総会



西臼杵郡畜産振興の最高方針の決定、畜産業の発展を図る目的で組織されている西臼杵郡畜産振興協議会通常総会が、8月29日にJA家畜市場で開催されました。会長の甲斐宗之高千穂町長を議長に、令和4年度事業報告及び経費収支決算承認や令和5年度事業計画(案)などが上程され、原案どおりすべて承認されました。事業計画では家畜市場活性化として子牛購買者への助成などが審議されました。甲斐会長は「今後も畜産の厳しい状況への対応策を国や県に働きかけをしていくと同時に、高千穂牛の消費拡大に取り組んでいきたい。畜産を守ることが西臼杵の農業を守ることにつながる」と力強くあいさつをしました。



天秤座 9/23~10/23

【全体運】リーダーシップを発揮すると喜ばれます。困難な状況もあなたの頑張りや開眼で打開できるはず。買い物は上旬にツキ。
【健康運】頑張り過ぎないで。友人とお茶を楽しむと◎ 【幸運の食べ物】ギンナン

夏の総合展示会開催

夏の総合展示会が8月26日にJA家畜市場で開催されました。今回も大型農機具、農業資材、生活資材など多くの展示販売が行われ、電動工具の実演も行われました。1000人を超える来場者で賑わい地域の方々とのふれあいの場となりました。多くの方のご来場誠にありがとうございました。

また、JA高千穂地区公式LINEの登録でマキタの高圧洗浄機が当たる抽選も開催し、後日厳正なる抽選の結果、日之影町の草野奈津美さんが見事当選されました。おめでとうございます。草野さんは「欲しかったのでとても嬉しいです。大切に使います」と話しました。

- 福引き大抽選会● 当選者
- 一等：レストランと商品券（5,000円分）
- ☆高千穂町山附 飯干 則光さん
- ☆高千穂町五ヶ所 立本 博さん



▲マキタ高圧洗浄機が当選した草野さん(右)



獅子座 7/23~8/22

【全体運】おいしい物を食べるに出かけましょう。フットワークよく動き回ると幸運に出会えます。下旬は家の片付けを。
【健康運】急な過負荷に注意を。準備運動を念入りに 【幸運の食べ物】トウガン

JAの地域貢献活動

自転車用ヘルメットを寄贈

JA高千穂地区は、小中学校などでの交通安全教室で使用し交通安全の啓蒙と事故防止に役立ててもらおうと、高千穂地区交通安全協会へ自転車用ヘルメットと交通安全啓発用ポケットティッシュを寄贈しました。

高千穂地区交通安全協会の佐藤定会長は「大変有難いことで9月の交通安全運動に合わせて活用していきたい。今後も小中学生へ自転車用ヘルメットの必要性を啓発していこうと思う」と話しました。



▲寄贈されたヘルメットとポケットティッシュを持つ佐藤会長(中央)



▲9月1日、上押方甲斐重光さんがドローンにて撮影

中川登田んぼアート

高千穂町中川登の田んぼアートが9月の初めに見頃を迎えました。今年の絵柄は、昨年話題となった高千穂牛日本一や二刀流などをバットとボールを持ったかわいい牛の絵柄で表現。今年も見事なアートができ道行く人たちの目を楽しませていました。毎年どんな絵柄ができるのか楽しみです。

子どもたちの未来のために今、日本の「食」を選ぼう。

生産資材の高騰で、苦境に立つ生産者。

農業生産に欠かせない肥料、家畜のえさ、燃料などは、かつてない値上がりが続いています。生産資材の高騰と上がらない価格の板挟みで、このままでは農業を続けたくても続けられないという生産者の悲鳴が聞こえてきます。



農畜産物の適正な価格をみんなで考え、生産者を応援。

生産資材の高騰などで、今、生産者は苦境に立たされています。農業は土を耕し、苗を植え、育てて、収穫するという、時間と手間がかかる仕事。いったん衰退してしまえば、回復が難しいです。今、国産の農畜産物の適正な価格をみんなで考えることが必要ではないでしょうか。

国産の農畜産物を選び、食べる。それは、子どもたちの未来を選ぶこと。

子どもたちの未来に日本の「食」をつなげることは、「国産の農畜産物を選び、食べる」という身近な行動に、その答えがあります。それはまた、私たちの世代の責任ともいえるでしょう。日本の農業が持続可能であるために、適正な価格で国産農畜産物を選び、食べて、日本の農業を応援していきましょう。



耕そう、大地と地域のみらい。 JAグループ



蠍座 10/24~11/22

【全体運】美術館やコンサートへ行き、芸術の秋を楽しみましょう。厄介事は収束へと向かいます。推移を見守って。
【健康運】頑張りが利きます。目の使い過ぎに注意して 【幸運の食べ物】さんしょう



乙女座 8/23~9/22

【全体運】あなたの優しさが周りの人を和ませます。気遣いを見せて。長年の思いがかなう予感も。旅行に行くのもお勧めです。
【健康運】食べ過ぎに注意。おいしい物を少しずつ 【幸運の食べ物】シタケ

9月号に引き続き** テレビ取材をレポート

五ヶ瀬町のブドウが紹介されました

NHK『てげびび!』内のコーナー「地産地消おいしい宮崎」(9月5日・12日・19日放送済)にて、五ヶ瀬町のブドウが紹介されました。鞍岡の真柴陽さんのブドウ園では13種類のブドウを栽培しており、9月はシャインマスカットの収穫最盛期。同じく鞍岡の藤木浩美さん経営のイタリアンレストラン『CORASITA』で、シャインマスカットを使った料理を作りました。

真柴さんの作るブドウは、糖度18度以上種なしで丸ごと食べやすいのが特徴です。標高の高さを生かして作られるブドウは糖度と酸味のバランスが絶妙。イタリア料理研究家の資格をもつ藤木さんの手にかかれば美味しさが際立ちます。ぜひ五ヶ瀬町のブドウを食べてみてください。



▲ブドウ生産者の真柴さん(右)と『CORASITA』のオーナー藤木さん(左)



射手座 11/23~12/21

【全体運】限られた時間の中で効率的に動けます。クールな判断も必要なので決めたことで気に病まないで。連絡は早めに。
【健康運】つぼ押しマッサージで手のひらや足の裏を刺激 【幸運の食べ物】シメジ

おくやみ

8月にプリエール高千穂にてご葬儀が執り行われました。
故人のご遺徳をしのび、謹んでお悔やみ申し上げます。

故人	年齢	住所	喪主	続柄
富高 秀國 様	73	高千穂町 上野 南町	富高 恵美子 妻	妻
田崎 輝市 様	92	高千穂町 三田井 中川登	田崎 幸子 妻	妻
後藤 アヤ子 様	94	高千穂町 上野 下組	後藤 福雄 長男	長男
興梠 光義 様	97	高千穂町 押方 芝原東	興梠 みち子 長男の妻	長男の妻
武田 シヅ子 様	92	高千穂町 田原 上田原	武田 二男 長男	長男
甲斐 廣美 様	85	高千穂町 三田井 町区	甲斐 ケサエ 妻	妻
山田 千恵 様	100	高千穂町 三田井 神殿	山田 健次 次男	次男
富高 百合子 様	87	高千穂町 河内 中西公民館	富高 富保 夫	夫
甲斐 悟 様	76	高千穂町 岩戸 野方野	甲斐 千代子 妻	妻
飯干 ユリエ 様	98	高千穂町 押方 山附	飯干 保臣 長男	長男
河野 ササエ 様	91	日之影町 岩井川 後梅	河野 美枝子 長男の妻	長男の妻
甲斐 三男 様	91	日之影町 七折 中川	甲斐 博明 長女の夫	長女の夫
菊池 由年 様	82	五ヶ瀬町 三ヶ所 一ノ瀬	菊池 フジ子 妻	妻
畦池 栄 様	76	五ヶ瀬町 三ヶ所 坂狩	畦池 久子 妻	妻
戸高 ヤエ子 様	81	五ヶ瀬町 三ヶ所 寺村	戸高 一光 夫	夫
橋本 貞幸 様	69	五ヶ瀬町 桑野内 辻	橋本 貴子 妻	妻
甲斐 弘次 様	87	五ヶ瀬町 三ヶ所 赤谷	甲斐 春子 妻	妻

承諾頂きました方々の掲載となりますので、ご了承下さい。(年齢は満年齢、喪主の方は敬称を略させていただきます)

よくこのようなご質問をいただいています

【家族葬について】

Q：家族だけで葬儀を行いたいと思っていますが、家族葬の対応はできますか？

A：対応致します。昨年度も17件の家族葬をお手伝い致しました。
会場は、小ホール、別館、控室を使用しています。

【プリエール高千穂 TEL:0982-72-4242】

新作ファッションコレクション&あったか寝具まつり

ファッションウィーク お試し会

生活総合展示会

秋冬婦人服

モリスキルト 今年の寝具も布

秋冬用のあったか寝具もいろいろ取り揃えてあります！

令和5年
日時：11月14日(火)・15日(水)
場所：ゆめゆめプラザTAC
《お問い合わせ》JA事務生活課 TEL:73-1308

組合員の皆様へ

資材代の支援をご紹介します!!

令和5年度 被覆資材等価格高騰対策緊急支援事業(県補正事業)のご案内

○補助内容

不安定な国際情勢等の影響で
農業資材の価格が高騰

価格上昇相当額の
1/2以内を助成

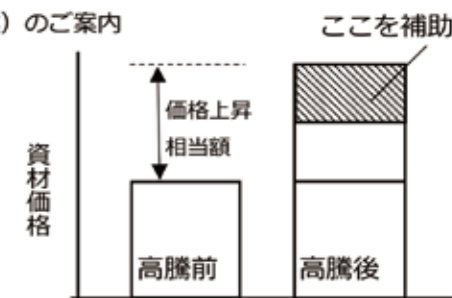

○補助対象資材

①施設園芸	②露地園芸	③飼料作物
ハウスの外張、内張資材 (材質：ビニルまたはPO) (不織布や防虫ネットは対象外です)	マルチ・トンネル資材 	サイレージ用ラップ

{例} 飼料稲を50a栽培、サイレージラップを税別5万円購入の場合、約7千円の助成。

対象農地につき申請は1回限り、作付面積に合った資材の購入数量であることが条件。
JAで注文・購入し、今年度使用する資材が対象(購入期間R5年4月~R6年2月)
申請者ごとに、栽培面積と購入実績に応じ、3月に助成金をJA口座に振込みします。
なお、他の販売店で購入された資材については、その販売店にお問合せください。

○対象者の要件

- ・西臼杵地域在住者
- ・経営耕地面積10a以上または年間の農産物販売実績15万円以上 等

○申請方法

- ①JA生産部会の実績検討会などの集会時に提出(10~12月)
- ②JA各支所の生産資材窓口へ提出(10~1月)

※記入方法が分からない場合は、別刷りの申請書と品目別の栽培面積をまとめたメモをお持ちください。

○お問い合わせ先

- ・JA高千穂地区購買部生産資材課 (TEL:73-1309)
- 西臼杵支庁農政水産課 (TEL:72-2108)



山羊座 12/22~1/19

【全体運】頼られて大変そうですが、やればやっただけの成果が上がります。自分の意見をはっきり伝え、そこから調整を。
【健康運】血液をサラサラにする食材を多めに取って 【幸運の食べ物】ニンジン

クロスワードパズル

パズル?頭の体操
出題●ニコリ

タテのカギ

1 オーストラリア固有の動物。
子守熊ともいいます
2 枚の書類にまたがるよう
にはんこを押します
3 カラオケでのレパートリー
HPと表される仕事率の単位
4 秋の夜長にページをめくり
つつ楽しみます
5 木材を切る道具
6 天井と向かい合っています
7 絹ごしや木綿があります
8 リレーの選手がつなぐ物

ヨコのカギ

1 秋桜と呼ばれることもある花
有効利用されていない土地
2 イガに守られた実がなります
3 野球では右翼手ということも
4 小説家がつづるもの
5 寒くなる頃に日本に飛んで
くるものもいます
6 春日局は徳川家光のーで
した
7 刺し身にのっていることも
ある花
8 手紙のこと。往復ー
9 絵を描いたり粘土細工をし
たりする教科
10 ローマやカイロ、マニラなど
11 日本海に大きく突き出た
12 ー半島
13 白川郷や下呂温泉で知られ
る県

Q. 二重マスの文字をA～Eの順に並べて
できる言葉はなんですか?

1	6	8			16	19
2				13		
		9	10		17	
	7			14		
3			11			20
4				15	18	
5			12			

前号の答え

A B C D
アキナス
でした。

ス	ス	キ		イ	ツ	カ
キ	ロ		キン		キ	
ユ	ー	カ	リ		ミ	リ
ー		マ	ギ	ワ		ヨ
バ	イ		リン		ド	ウ
	ナ	マ	ス		リ	シ
カ	ホ	ゴ		フ	ア	ン

応募方法

正解者の中から、抽選で5名様に「高千穂牛レストラン和」及び「JA高千穂地区ミートセンター」の商品券を贈呈致します。次の要領でご応募ください。

今月号の感想や提案など、ご意見をお聞かせください。**お名前をお忘れなく!**

※締切り：10月10日の消印まで有効

住所・氏名
年齢
電話番号
今月号の感想、JAへのご意見、地域の話題等

LINEで「かるめこ」とメッセージを送ると応募フォームが返信されます。

当選おめでとうございます

高千穂町上野	山本 一心	様
高千穂町押方	窪田 勇	様
五ヶ瀬町三ヶ所	飯干 あやめ	様
日之影町七折	斉藤 えみな	様
日之影町七折	田邊 道子	様

李 さんと「はるぎくろ」の表情に感動しました。セリに出した我家の牛を買って頂いた買主の方の努力の賜物で去年の全共で優等首席となりました。感激でした。牛と心通じ合えてる李さん、県共ではぜひ一席を手にしてください。応援しています。

高千穂町丁さん70歳

安 在一夫さんの「高知尾の名字」が届きました。本にまともてほしーいと思っていましたので、実現されて実にすばらしく感謝しております。また大変な調査と努力に頭がさがり、大事に愛読させていただきます。

高千穂町ーさん82歳

秋 ナスは嫁に食わずな味とか。でも本当は体を冷やすから大事な嫁に食べさせるなとか、種が少ないから子種がなくなるとか。調べるとおもしろいですね。秋ナスの煮びたしが大好きです。

日之影町丁さん73歳

県 共出場の出品者の皆さん、実力を発揮し頑張ってください！

五ヶ瀬町丁さん67歳

読者の部屋

J Aもいよいよ合併という大きな転機を迎えました。総代の立場で組合員の一致団結を目指して頑張りたいと思っております！

高千穂町Kさん84歳

編集後記

女性部の作った乾いたけを使った焼肉のタレ、どんな味がするか気になったというご意見をいただきました。みそベースでにんにくと黒こしょうが効いていて、しいたけの風味がほのかに香るタレです。ドレッシングも刻みしいたけが入っていて野菜にとっても合います。商品化目指して女性部頑張っています!!

(文)

水瓶座 1/20~2/18
【全体運】評判のいいアイテムは試してみる価値あります。こんなのが欲しかったという物が見つかります。帰宅は早めに。
【健康運】前半は元気いっぱい。後半は体を温めて◎ 【幸運の食べ物】サトイモ

JA SS たかちほ給油所 店舗改装工事に伴う休業のお知らせ

日頃よりJAたかちほ給油所をご利用頂き心より感謝申し上げます。この度、たかちほ給油所セルフ化工事に伴い、下記の工事期間において一時休業とさせていただきます。休業中、お客様には大変ご不便とご迷惑をおかけ致しますが、何卒ご理解ご協力をお願い申し上げます。

休業期間

令和5年 **10月1日(日)~11月30日(木)**
※2ヶ月間(完全休業となります)

【リニューアルオープン予定】
令和5年 **12月1日(金) 10時~**

休業期間中は、各給油所での対応となりますので、最寄りの給油所のご利用をお願い致します。営業時間・配送等についてはお気軽に各給油所にお問い合わせ下さい。

たかちほ給油所 TEL:73-1107 青雲橋給油所 TEL:73-7021
岩戸給油所 TEL:73-2051 五ヶ瀬給油所 TEL:82-1123
玄武山給油所 TEL:82-2320 農機燃料課 TEL:72-3165

第9回 農業まつり

地域を支える農業力
笑顔でつなぐ食と未来

令和5年 **10月9日(月・祝)**
9時30分~16時
場所:自然休養村管理センター

合同開催

高千穂牛や農産物が当たる
せんぐまきを開催!

中国変面ショー
ふれあい動物園
キャラクターショー

数々の出店
あります!

JA高千穂地区共済友の会
6支部合同イベント

伊東ゆかり 宙美

親子共演ステージ

令和5年 **10月9日(月・祝)**
13時45分開演
場所:高千穂町武道館

【オープニングステージ】
村上三弦道

「JA高千穂地区共済友の会」会員様
入場無料!
詳しくはJA共済課・支所共済担当へ

魚座 2/19~3/20
【全体運】緩やかな上昇運。思い切った行動も後半なら吉と出ます。交渉事はタイミングを見極めて。資格取得の勉強にツキ。
【健康運】体の不調をそのままにしないで。解消法を発見 【幸運の食べ物】マツタケ



プリエール高千穂

【第4回】人形ぬいぐるみ供養祭

人形やぬいぐるみは、物ではなく大切な思い出が宿る存在ではないでしょうか？しかし、どうしても手放さなければならない時が訪れるものです。

ゴミと一緒に捨てるのは忍びない・・・故人の遺品として保管していたが、対処方法がわからない。

プリエール高千穂では、大切なお人形、ぬいぐるみをお預かりして神社様、お寺様をお招きしご供養させていただきます。



人形受付

お持ち頂ける種類は、他にもひな人形、お写真、盆提灯など

供養料

1件につき
1,000円

おひと家族何体でも可能です

10月31日 火まで

お預かりした人形は11月中にご供養させていただきます

(有)高千穂地区農協葬祭センター
TEL 0982-72-4242
FAX 0982-72-7785

社員を募集しています

一緒に働く社員を心よりお待ちしております。
詳しくはプリエール高千穂までお問い合わせください。

プリエール高千穂

(有) 高千穂地区農協葬祭センター
〒882-1101
宮崎県西臼杵郡高千穂町大字三田井 1051-16
[TEL] 0982-72-4242
[FAX] 0982-72-7785
[Eメール]katsuya-fuj@takachiho.mz-ja.or.jp

九州管内系統和牛枝肉共励会

宮崎県 団体優秀賞受賞

第47回九州管内系統和牛枝肉共励会が、9月2日に福岡県のJA全農ミートフーズ(株)九州営業本部で開催されました。九州各県より15頭ずつ計120頭が出品され、宮崎県は出品した15頭すべてにおいてBMS No.12（脂肪交雑基準：さしの入り方の最高値）という輝かしい成績を収め、見事団体優秀賞に輝きました。当地区から高千穂町上野の江藤賢二さんが出品し宮崎県の輝かしい成績に貢献しました。

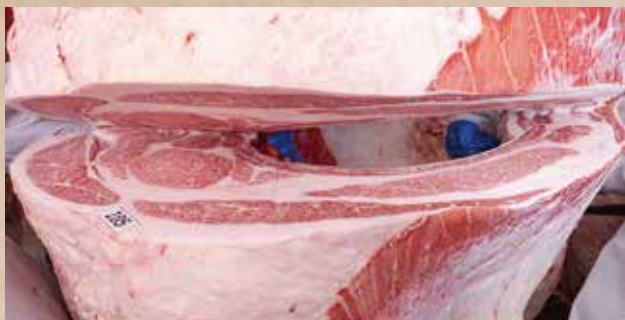

▲江藤さん出品の枝肉

江藤さんが出品した枝肉はJA高千穂地区ミートセンターが購入しました。10月から販売予定で農業まつりでも数量限定で販売します。ぜひ最高の高千穂牛をご賞味下さい。

出品者	父	母の父	母の祖父	ロース芯面積	ばら厚	子牛生産者
江藤賢二	耕富士	梅福久	秀正実	98.0	9.0	上野 伊東和博



【お問合わせ】

イイニクへ
☎73-1129へ

